



АДМИНИСТРАЦИЯ НИЖНЕВАРТОВСКОГО РАЙОНА
Ханты-Мансийского автономного округа – Югры

ПОСТАНОВЛЕНИЕ

от 09.06.2022

№ 1321

г. Нижневартовск

Об утверждении документации
по планировке территории

В соответствии со статьей 45 Градостроительного кодекса Российской Федерации, постановлением Правительства Российской Федерации от 12.05.2017 № 564 «Об утверждении Положения о составе и содержании проектов планировки территории, предусматривающих размещение одного или нескольких линейных объектов», постановлением администрации района от 18.09.2019 № 1853 «Об утверждении Порядка подготовки документации по планировке территории и принятия решения об ее утверждении для размещения объектов на территории Нижневартовского района», учитывая протокол общественных обсуждений от 01.06.2022 № 16/22 и заключение о результатах общественных обсуждений от 01.06.2022 № 16/22 документации по планировке территории:

1. Утвердить документацию по планировке территории для объекта «Куст скважин 794 Нивагальского месторождения. Нивагальского лицензионного участка», в части размещения линейного объекта в составе:

1.1. Основная часть проекта планировки территории согласно приложению 1.

1.2. Основная часть проекта межевания территории согласно приложению 2.

2. Контроль за выполнением постановления возложить на исполняющего обязанности заместителя начальника управления – главного архитектора управления градостроительства, развития жилищно-коммунального комплекса и энергетики администрации района В.Ю. Прокофьева.

Глава района

Б.А. Саломатин

Основная часть проекта планировки территории
1. Проект планировки территории. Графическая часть
1.1 Чертеж границ зон планируемого размещения линейного объекта
 Масштаб 1:4000

Лист 1, листов 4

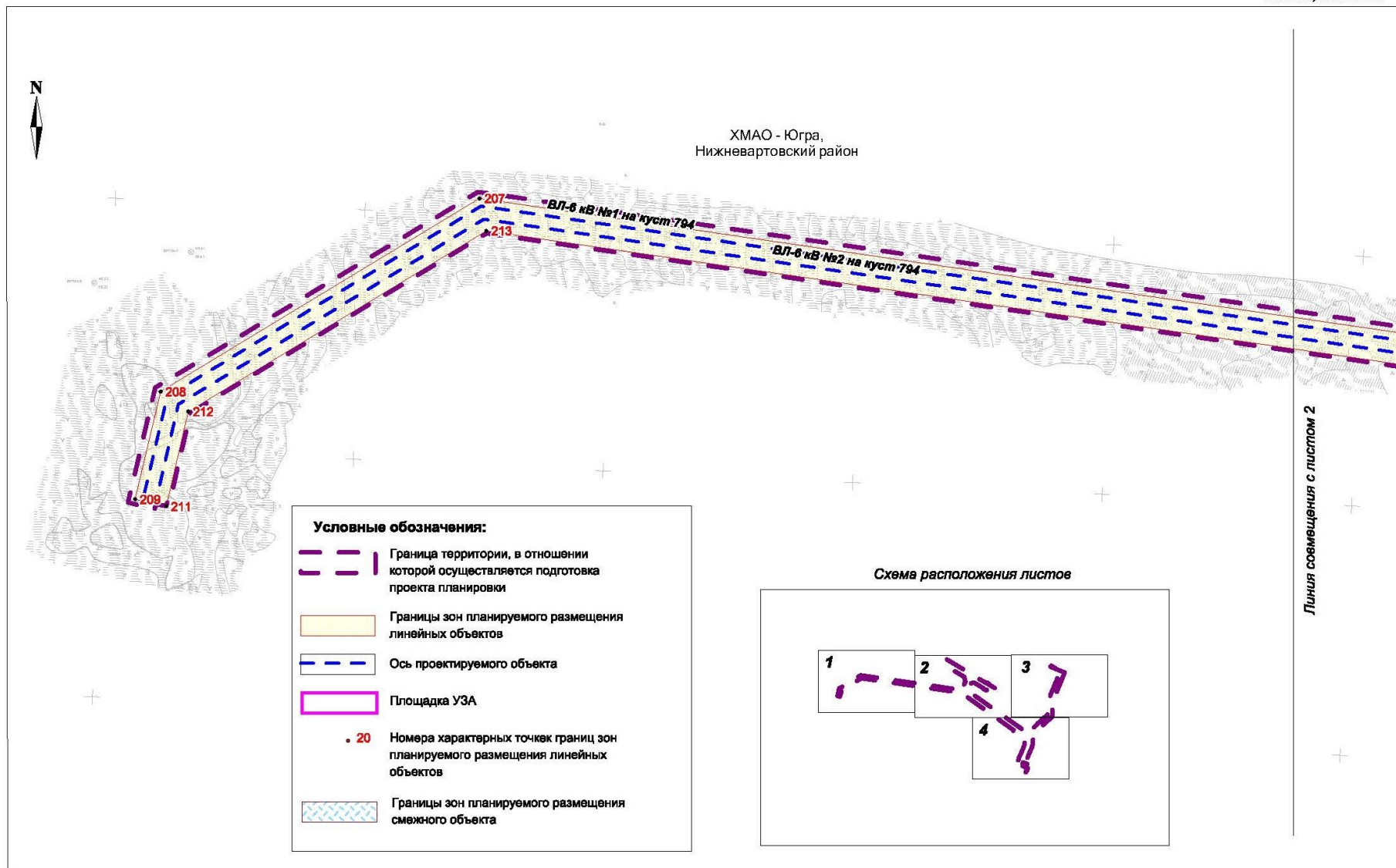

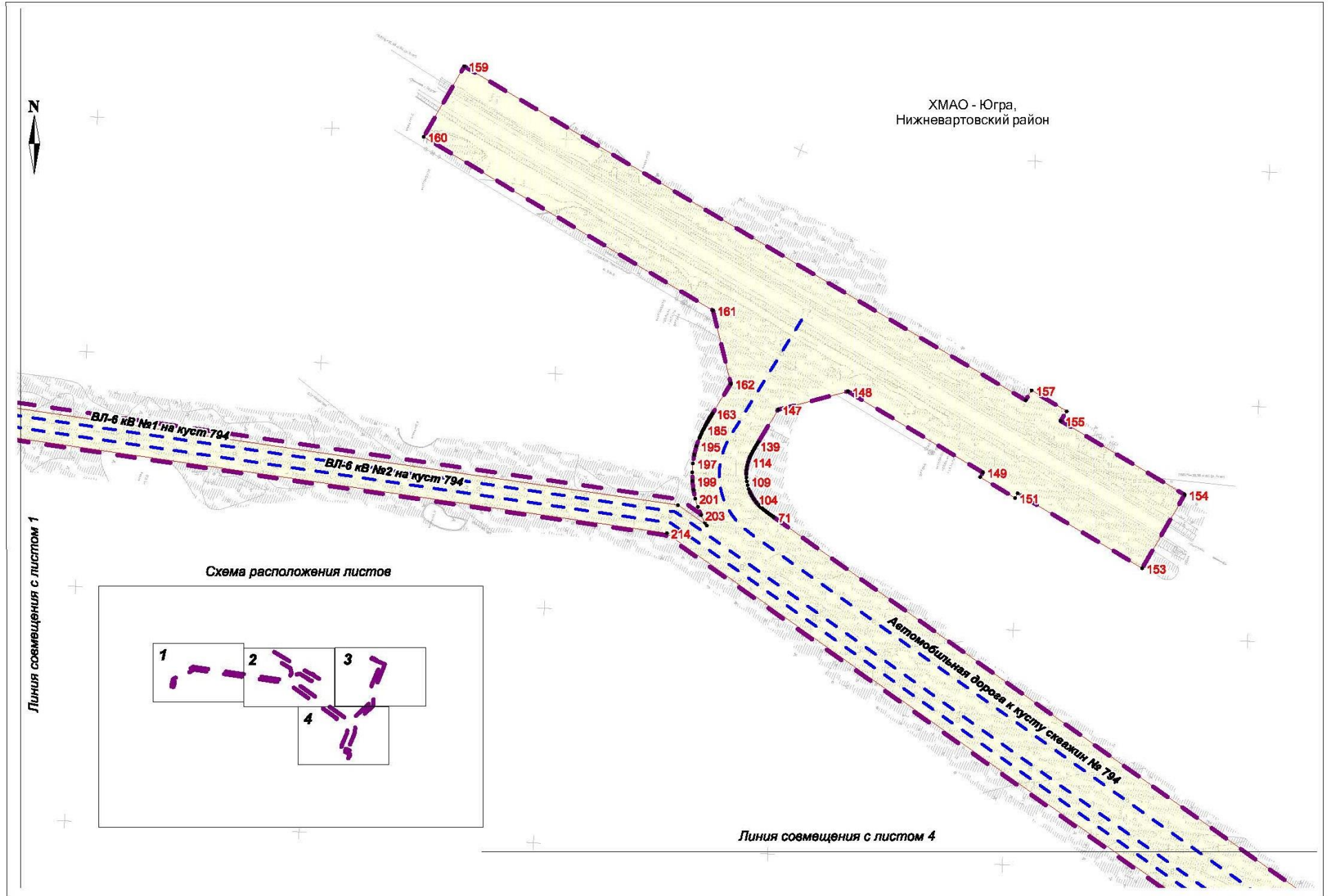

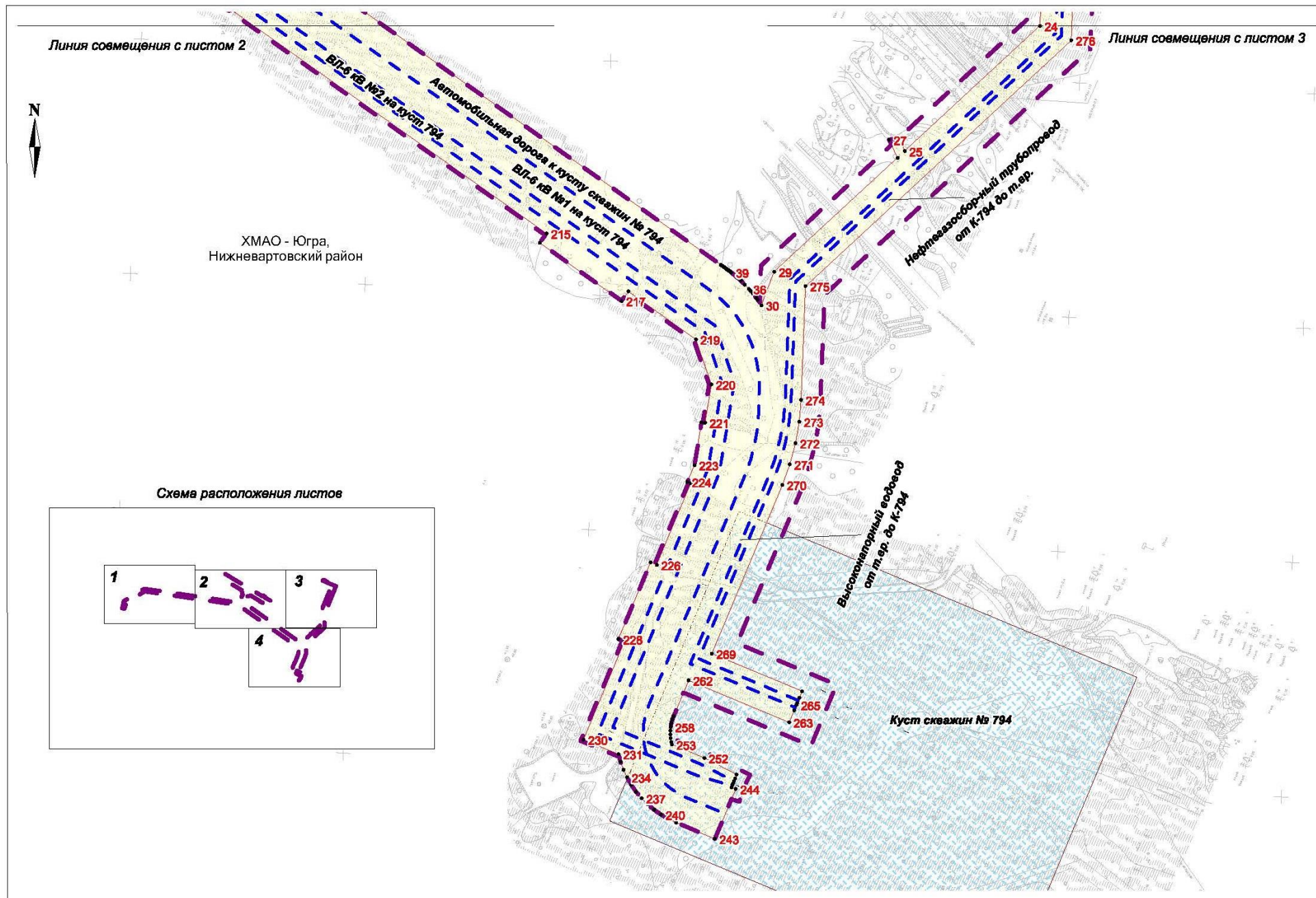

2. Положение о размещении линейных объектов

2.1. Наименование, основные характеристики (категория, протяженность, проектная мощность, пропускная способность, грузонапряженность, интенсивность движения) и назначение планируемых для размещения линейных объектов, а также линейных объектов, подлежащих реконструкции в связи с изменением их местоположения

Проектом планировки территории предусмотрено строительство линейных объектов в составе проектируемого объекта «Куст скважин 794 Нивагальского месторождения. Нивагальского лицензионного участка» (далее Объект):

нефтегазосборный трубопровод от К-794 до т.вр.;

высоконапорный водовод от т.вр. до К-794;

ВЛ-6кВ №1 на куст 794;

ВЛ-6кВ №2 на куст 794;

автомобильная дорога к кусту скважин №794

Основные характеристики трубопроводов

Таблица 1

| Наименование трубопровода | Протяженность, м | Проектная мощность, м ³ /сут | Рабочее давление, МПа |
|--|------------------|---|-----------------------|
| Нефтегазосборный трубопровод от К-794 до т.вр. | 1404,2 | 128,0 | 4,0 |
| Высоконапорный водовод от т.вр. до К-794 | 1386,8 | 300,0 | 23,5 |

Нефтегазосборный трубопровод предназначен для транспорта продукции скважин от К-794 на ДНС. В соответствии с ГОСТ Р 55990-2014 п. 7.1.2 в зависимости от назначения и условий работы, проектируемый трубопровод относится к III классу. Категория транспортируемого продукта проектируемых трубопроводов согласно табл. 1 ГОСТ Р 55990-2014 принимается 7. По назначению проектируемый трубопровод принимаются II категории, подкатегории II1, согласно ГОСТ Р 55990-2014 табл. 3.

Высоконапорный водовод предназначен для транспорта воды в систему поддержания пластового давления и увеличения отдачи продукции, методом закачки воды с БКНС в нагнетательные скважины К-794. Проектируемый высоконапорный водовод относится к III классу согласно п.7.1.3 ГОСТ Р 55990-2014. Категория транспортируемого продукта проектируемого высоконапорного водовода согласно табл. 1 ГОСТ Р 55990-2014 принимается 9. По назначению проектируемый высоконапорный водовод принимаются «С» категории, согласно ГОСТ Р 55990-2014 табл. 3.

Способ прокладки трубопроводов и глубина заложения приняты в соответствии с требованиями ГОСТ Р 55990-2014 и технических требований на проектирование объекта. Минимальная глубина заложения до верхней образующей трубы принята:

для нефтегазосборных трубопроводов не менее 0,8 м на минеральных грунтах и не менее 0,6 м на болотах;

для водоводов высоконапорных на минеральных грунтах и болоте – не менее 1,8 м.

Прокладка проектируемых трубопроводов под автодорогой с асфальто-бетонным покрытием и железной дорогой предусматривается закрытым способом (методом продавливания), без перекрытия движения транспорта. Глубина заложения трубопроводов от верха покрытия дороги до верхней образующей кожуха принята не менее 1,4 м.

Основные характеристики ВЛ

Таблица 2

| Наименование трассы ВЛ | Протяженность, м |
|------------------------|---------------------|
| ВЛ-6кВ №1 на куст 794 | 3013 |
| ВЛ-6кВ №2 на куст 794 | 2989 |

Проектом планировки территории для электроснабжения площадки куста №794 Нивагальского месторождения предусмотрено строительство двух ВЛ 6 кВ. Строительство ВЛ предусмотрено на металлических опорах со свайным закреплением в грунт.

ВЛ-6кВ №1 на куст 794 выполнена ответвлением от существующей ВЛ 6 кВ Ф. 8 ПС35/6кВ «К-774».

ВЛ-6кВ №2 на куст 794 выполнена ответвлением от существующей ВЛ 6 кВ, ф. 18 ПС35/6кВ «К-774».

Проектом планировки территории предусмотрено строительство автомобильной дороги к кусту скважин № 794.

Проектируемая автомобильная дорога относится:

по месту расположения - к межплощадочным автодорогам;

по назначению - к основным автодорогам;

по срокам использования - к постоянным дорогам;

по интенсивности движения автомобилей в грузе состоянии – дороги с невыраженным грузооборотом;

по виду разрешенного пользования - дорога необщего пользования.

Класс автомобильной дороги (ГОСТ Р 52398-2005) – дорога обычного типа (нескоростная дорога).

Для регулирования поверхностного стока на проектируемой дороге предусмотрено устройство металлических водопропускных труб.

Основные характеристики автомобильной дороги

Таблица 3

| Подъездные автодороги | Категория дороги | Протяженность, м |
|---|------------------|------------------|
| Автомобильная дорога к кусту скважин №794 | IV-в | 1578 |

2.2. Перечень субъектов Российской Федерации, перечень муниципальных районов, городских округов в составе субъектов Российской Федерации, перечень поселений, населённых пунктов, внутригородских территорий городов федерального значения, на территориях которых устанавливаются зоны планируемого размещения линейных объектов

В административном отношении проектируемый Объект расположен в Тюменской области, Ханты-Мансийском автономном округе - Югра, Нижневартовском районе.

2.3. Перечень координат характерных точек границ зон планируемого размещения линейных объектов

| № точки | X | Y | | | |
|----------------|------------|------------|----|------------|------------|
| МСК 86, зона 4 | | | 46 | 1003345,86 | 4329207,06 |
| 1 | 1004056,21 | 4329645,07 | 47 | 1003346,1 | 4329206,76 |
| 2 | 1004096,04 | 4329549,83 | 48 | 1003346,33 | 4329206,45 |
| 3 | 1004119,06 | 4329558,1 | 49 | 1003346,47 | 4329206,17 |
| 4 | 1004128,95 | 4329533,77 | 50 | 1003346,7 | 4329205,86 |
| 5 | 1004106,43 | 4329524,93 | 51 | 1003346,93 | 4329205,56 |
| 6 | 1004109,64 | 4329517,25 | 52 | 1003347,17 | 4329205,27 |
| 7 | 1004138,61 | 4329528,25 | 53 | 1003347,42 | 4329204,99 |
| 8 | 1004147,59 | 4329504,35 | 54 | 1003347,66 | 4329204,69 |
| 9 | 1004094,76 | 4329484,6 | 55 | 1003347,77 | 4329204,38 |
| 10 | 1004086,23 | 4329508,35 | 56 | 1003348,02 | 4329204,12 |
| 11 | 1004093,67 | 4329511,18 | 57 | 1003348,26 | 4329203,81 |
| 12 | 1004090,53 | 4329518,7 | 58 | 1003348,49 | 4329203,57 |
| 13 | 1004080,34 | 4329514,7 | 59 | 1003348,61 | 4329203,23 |
| 14 | 1004070,77 | 4329540,19 | 60 | 1003348,86 | 4329202,98 |
| 15 | 1004041,6 | 4329609,7 | 61 | 1003349,09 | 4329202,67 |
| 16 | 1003804,05 | 4329510,43 | 62 | 1003349,2 | 4329202,41 |
| 17 | 1003792,57 | 4329506,03 | 63 | 1003349,46 | 4329202,11 |
| 18 | 1003780,69 | 4329502,23 | 64 | 1003349,69 | 4329201,83 |
| 19 | 1003768,68 | 4329499,18 | 65 | 1003349,8 | 4329201,58 |
| 20 | 1003688,42 | 4329481,07 | 66 | 1003350,06 | 4329201,33 |
| 21 | 1003675,7 | 4329478,63 | 67 | 1003350,17 | 4329201,06 |
| 22 | 1003662,74 | 4329476,92 | 68 | 1003350,4 | 4329200,75 |
| 23 | 1003649,72 | 4329476,01 | 69 | 1003350,64 | 4329200,5 |
| 24 | 1003554,48 | 4329472,32 | 70 | 1003350,77 | 4329200,24 |
| 25 | 1003447,73 | 4329357,12 | 71 | 1003839,42 | 4328512,08 |
| 26 | 1003458,71 | 4329351,85 | 72 | 1003839,79 | 4328511,55 |
| 27 | 1003457,31 | 4329343,69 | 73 | 1003840,13 | 4328511,03 |
| 28 | 1003442,01 | 4329350,95 | 74 | 1003840,49 | 4328510,52 |
| 29 | 1003344,82 | 4329245,88 | 75 | 1003840,86 | 4328510,06 |
| 30 | 1003316,25 | 4329234,98 | 76 | 1003841,22 | 4328509,54 |
| 31 | 1003320,97 | 4329231,78 | 77 | 1003841,57 | 4328509,01 |
| 32 | 1003322,49 | 4329230,57 | 78 | 1003841,93 | 4328508,55 |
| 33 | 1003326,32 | 4329227,44 | 79 | 1003842,29 | 4328508,1 |
| 34 | 1003328,29 | 4329225,89 | 80 | 1003842,65 | 4328507,62 |
| 35 | 1003329,34 | 4329224,96 | 81 | 1003843,01 | 4328507,15 |
| 36 | 1003330,17 | 4329224,2 | 82 | 1003843,26 | 4328506,68 |
| 37 | 1003333,7 | 4329220,7 | 83 | 1003843,6 | 4328506,28 |
| 38 | 1003337,08 | 4329217,43 | 84 | 1003843,96 | 4328505,82 |
| 39 | 1003344,2 | 4329209,23 | 85 | 1003844,32 | 4328505,41 |
| 40 | 1003344,43 | 4329208,92 | 86 | 1003844,56 | 4328505,01 |
| 41 | 1003344,67 | 4329208,62 | 87 | 1003844,92 | 4328504,58 |
| 42 | 1003344,9 | 4329208,3 | 88 | 1003845,28 | 4328504,18 |
| 43 | 1003345,14 | 4329208 | 89 | 1003845,52 | 4328503,77 |
| 44 | 1003345,39 | 4329207,68 | 90 | 1003845,87 | 4328503,4 |
| 45 | 1003345,63 | 4329207,38 | 91 | 1003846,21 | 4328503 |
| | | | 92 | 1003846,47 | 4328502,63 |
| | | | 93 | 1003846,81 | 4328502,27 |

| | | |
|-----|------------|------------|
| 94 | 1003847,07 | 4328501,9 |
| 95 | 1003847,4 | 4328501,55 |
| 96 | 1003847,66 | 4328501,25 |
| 97 | 1003847,99 | 4328500,9 |
| 98 | 1003848,23 | 4328500,57 |
| 99 | 1003848,58 | 4328500,27 |
| 100 | 1003848,82 | 4328499,96 |
| 101 | 1003849,17 | 4328499,66 |
| 102 | 1003849,41 | 4328499,37 |
| 103 | 1003851,87 | 4328497,12 |
| 104 | 1003854,53 | 4328495,12 |
| 105 | 1003857,43 | 4328493,33 |
| 106 | 1003860,4 | 4328491,8 |
| 107 | 1003863,47 | 4328490,57 |
| 108 | 1003866,63 | 4328489,62 |
| 109 | 1003869,91 | 4328488,96 |
| 110 | 1003873,17 | 4328488,6 |
| 111 | 1003876,52 | 4328488,54 |
| 112 | 1003879,85 | 4328488,75 |
| 113 | 1003883,07 | 4328489,3 |
| 114 | 1003886,38 | 4328490,09 |
| 115 | 1003889,45 | 4328491,2 |
| 116 | 1003889,88 | 4328491,32 |
| 117 | 1003890,21 | 4328491,52 |
| 118 | 1003890,65 | 4328491,7 |
| 119 | 1003890,98 | 4328491,88 |
| 120 | 1003891,41 | 4328492,06 |
| 121 | 1003891,84 | 4328492,24 |
| 122 | 1003892,27 | 4328492,41 |
| 123 | 1003892,61 | 4328492,59 |
| 124 | 1003893,04 | 4328492,83 |
| 125 | 1003893,49 | 4328493,07 |
| 126 | 1003893,92 | 4328493,3 |
| 127 | 1003894,35 | 4328493,48 |
| 128 | 1003894,78 | 4328493,72 |
| 129 | 1003895,23 | 4328493,96 |
| 130 | 1003895,65 | 4328494,26 |
| 131 | 1003896,08 | 4328494,48 |
| 132 | 1003896,63 | 4328494,71 |
| 133 | 1003897,06 | 4328495 |
| 134 | 1003897,49 | 4328495,31 |
| 135 | 1003898,04 | 4328495,55 |
| 136 | 1003898,46 | 4328495,83 |
| 137 | 1003899,01 | 4328496,12 |
| 138 | 1003899,46 | 4328496,42 |
| 139 | 1003899,98 | 4328496,76 |
| 140 | 1003900,53 | 4328497,05 |
| 141 | 1003900,95 | 4328497,35 |
| 142 | 1003901,5 | 4328497,69 |
| 143 | 1003902,05 | 4328497,98 |

| | | |
|-----|------------|------------|
| 144 | 1003902,59 | 4328498,33 |
| 145 | 1003903,15 | 4328498,63 |
| 146 | 1003903,69 | 4328498,98 |
| 147 | 1003930,87 | 4328515,65 |
| 148 | 1003946,46 | 4328575,28 |
| 149 | 1003877,48 | 4328690,23 |
| 150 | 1003873,61 | 4328687,9 |
| 151 | 1003855,85 | 4328717,68 |
| 152 | 1003859,64 | 4328719,96 |
| 153 | 1003795,95 | 4328826,06 |
| 154 | 1003858,55 | 4328862,26 |
| 155 | 1003921,36 | 4328756,64 |
| 156 | 1003929,59 | 4328761,61 |
| 157 | 1003947,35 | 4328731,82 |
| 158 | 1003939,11 | 4328726,81 |
| 159 | 1004223,54 | 4328248,18 |
| 160 | 1004163,52 | 4328213,48 |
| 161 | 1004015,58 | 4328460,08 |
| 162 | 1003953,07 | 4328475,35 |
| 163 | 1003927,71 | 4328459,76 |
| 164 | 1003927,17 | 4328459,42 |
| 165 | 1003926,62 | 4328459,07 |
| 166 | 1003926,08 | 4328458,71 |
| 167 | 1003925,54 | 4328458,38 |
| 168 | 1003924,89 | 4328458,03 |
| 169 | 1003924,35 | 4328457,67 |
| 170 | 1003923,7 | 4328457,31 |
| 171 | 1003923,16 | 4328456,97 |
| 172 | 1003922,5 | 4328456,55 |
| 173 | 1003921,85 | 4328456,22 |
| 174 | 1003921,31 | 4328455,86 |
| 175 | 1003920,67 | 4328455,47 |
| 176 | 1003920,02 | 4328455,1 |
| 177 | 1003919,36 | 4328454,75 |
| 178 | 1003918,72 | 4328454,33 |
| 179 | 1003917,95 | 4328453,98 |
| 180 | 1003917,29 | 4328453,65 |
| 181 | 1003916,65 | 4328453,22 |
| 182 | 1003915,88 | 4328452,87 |
| 183 | 1003915,24 | 4328452,47 |
| 184 | 1003914,48 | 4328452,1 |
| 185 | 1003913,81 | 4328451,74 |
| 186 | 1003913,05 | 4328451,39 |
| 187 | 1003912,28 | 4328451,03 |
| 188 | 1003911,54 | 4328450,68 |
| 189 | 1003910,78 | 4328450,28 |
| 190 | 1003910,01 | 4328449,96 |
| 191 | 1003909,25 | 4328449,61 |
| 192 | 1003908,36 | 4328449,23 |
| 193 | 1003907,6 | 4328448,87 |

| | | |
|-----|------------|------------|
| 194 | 1003906,83 | 4328448,58 |
| 195 | 1003899,81 | 4328446,09 |
| 196 | 1003892,55 | 4328444,22 |
| 197 | 1003885,11 | 4328443,05 |
| 198 | 1003877,67 | 4328442,52 |
| 199 | 1003870,17 | 4328442,69 |
| 200 | 1003862,66 | 4328443,5 |
| 201 | 1003855,33 | 4328445 |
| 202 | 1003848,18 | 4328447,17 |
| 203 | 1003841,25 | 4328449,95 |
| 204 | 1003834,62 | 4328453,34 |
| 205 | 1003832,19 | 4328454,84 |
| 206 | 1003849,71 | 4328430,25 |
| 207 | 1004026,84 | 4327218,17 |
| 208 | 1003872,01 | 4326962,92 |
| 209 | 1003785,85 | 4326942,48 |
| 210 | 1003783,29 | 4326953,64 |
| 211 | 1003780,16 | 4326967,24 |
| 212 | 1003856,08 | 4326984,85 |
| 213 | 1004000,83 | 4327223,46 |
| 214 | 1003825,83 | 4328420,73 |
| 215 | 1003377,57 | 4329051,93 |
| 216 | 1003369,49 | 4329046,1 |
| 217 | 1003319,97 | 4329115,79 |
| 218 | 1003328,06 | 4329121,59 |
| 219 | 1003287,17 | 4329179,14 |
| 220 | 1003248,81 | 4329192,35 |
| 221 | 1003216,03 | 4329186,93 |
| 222 | 1003216,41 | 4329183,97 |
| 223 | 1003179,98 | 4329177,95 |
| 224 | 1003165,54 | 4329171,93 |
| 225 | 1003164,41 | 4329174,72 |
| 226 | 1003094,84 | 4329145,69 |
| 227 | 1003096,98 | 4329140,58 |
| 228 | 1003031,49 | 4329113,19 |
| 229 | 1003029,33 | 4329118,27 |
| 230 | 1002945,9 | 4329083,4 |
| 231 | 1002933,49 | 4329113,25 |
| 232 | 1002926,94 | 4329114,96 |
| 233 | 1002920,11 | 4329117,39 |
| 234 | 1002913,59 | 4329120,47 |
| 235 | 1002907,28 | 4329124,05 |
| 236 | 1002901,28 | 4329128,2 |
| 237 | 1002895,8 | 4329132,85 |
| 238 | 1002890,64 | 4329137,95 |
| 239 | 1002885,91 | 4329143,5 |
| 240 | 1002881,83 | 4329149,4 |
| 241 | 1002878,17 | 4329155,7 |
| 242 | 1002875,06 | 4329162,23 |
| 243 | 1002861,27 | 4329195,27 |

| | | |
|-----|------------|------------|
| 244 | 1002903,7 | 4329212,98 |
| 245 | 1002905,17 | 4329209,45 |
| 246 | 1002906,84 | 4329209,95 |
| 247 | 1002908,5 | 4329210,64 |
| 248 | 1002910,36 | 4329211,44 |
| 249 | 1002912,58 | 4329212,59 |
| 250 | 1002912,67 | 4329212,41 |
| 251 | 1002915,94 | 4329213,8 |
| 252 | 1002930,02 | 4329186,23 |
| 253 | 1002941,58 | 4329158,66 |
| 254 | 1002943,79 | 4329158,06 |
| 255 | 1002946,94 | 4329157,52 |
| 256 | 1002950,19 | 4329157,26 |
| 257 | 1002953,42 | 4329157,25 |
| 258 | 1002956,64 | 4329157,57 |
| 259 | 1002959,74 | 4329158,15 |
| 260 | 1002962,93 | 4329159 |
| 261 | 1002965,89 | 4329160,11 |
| 262 | 1002996,45 | 4329172,88 |
| 263 | 1002960,62 | 4329258,47 |
| 264 | 1002970,79 | 4329262,72 |
| 265 | 1002975,41 | 4329264,65 |
| 266 | 1002976,91 | 4329265,28 |
| 267 | 1002981,53 | 4329267,2 |
| 268 | 1002987,09 | 4329269,51 |
| 269 | 1003019,11 | 4329192,64 |
| 270 | 1003163,04 | 4329252,77 |
| 271 | 1003180,57 | 4329259,14 |
| 272 | 1003198,52 | 4329263,98 |
| 273 | 1003216,91 | 4329267,19 |
| 274 | 1003235,46 | 4329268,74 |
| 275 | 1003332,6 | 4329272,48 |
| 276 | 1003542,27 | 4329498,92 |
| 277 | 1003648,21 | 4329503 |
| 278 | 1003659,89 | 4329503,82 |
| 279 | 1003671,54 | 4329505,31 |
| 280 | 1003683,03 | 4329507,55 |
| 281 | 1003762,38 | 4329525,45 |
| 282 | 1003773,1 | 4329528,21 |
| 283 | 1003783,75 | 4329531,57 |
| 284 | 1003794,16 | 4329535,54 |

2.4. Перечень координат характерных точек границ зон планируемого размещения линейных объектов, подлежащих реконструкции в связи с изменением их местоположения

Проектом планировки территории не предусматривается установление границ зон планируемого размещения линейных объектов, подлежащих реконструкции в связи с изменением их местоположения.

2.5. Предельные параметры разрешенного строительства, реконструкции объектов капитального строительства, входящих в состав линейных объектов в границах зон их планируемого размещения

Предельные параметры разрешенного строительства не приводятся, в связи с тем, что действие градостроительного регламента не распространяется на земельные участки, предназначенные для размещения линейных объектов, или занятых линейными объектами.

Проектом планировки территории установлены границы зон планируемого размещения линейного Объекта площадью 22,5591 га. Границы зон планируемого размещения Объекта установлены в соответствии с нормами отвода земельных участков для конкретных видов линейных объектов и включает в себя часть площади испрашиваемых земель (0,5365 га) по смежному объекту «Куст скважин 794 Нивагальского месторождения. Нивагальского лицензионного участка» (площадная часть). Площадь земель, необходимая для реализации проектных решений Объекта, за исключением площади испрашиваемых земельных участков по смежному объекту, составляет 22,0226 га.

Сведения о площади земель в границах зон планируемого размещения линейного объекта

Таблица 4

| Наименование | Ед. измерения | Значение |
|--|---------------|----------|
| Общая площадь земель, в том числе: | га | 22,5591 |
| 1. Площадь ранее предоставленных в аренду земельных участков, из них: | га | 0,5426 |
| - земли лесного фонда | га | 0,2224 |
| - земли промышленности | га | 0,3202 |
| 2. Площадь земель в границах полосы отвода автомобильной и железной дорог*, из них: | га | 0,3709 |
| - земли промышленности | га | 0,3709 |
| 3. Площадь испрашиваемых земельных участков, из них: | га | 21,1091 |
| - земли лесного фонда | га | 18,9357 |
| - земли запаса | га | 0,8328 |
| - земли промышленности** | га | 1,3406 |
| 4. Площадь земель, испрашиваемых в аренду по смежному объекту (Куст скважин №794), из них: | га | 0,5365 |
| - земли лесного фонда | га | 0,5365 |

Примечание:

*- Отвод земельных участков в полосе отвода автомобильной и железной дорог не требуется в связи с отсутствием необходимости проведения строительно-монтажных работ на поверхности данных земельных участков. Строительство объектов предусмотрено без нарушения наземных покрытий.

** - Использование земель на основании соглашения о предоставлении сервитута земельного участка с кадастровым номером 86:04:0000001:17083 в соответствии с действующим земельным законодательством.

2.6. Информация о необходимости осуществления мероприятий по защите сохраняемых объектов капитального строительства (здание, строение, сооружение, объекты, строительство которых не завершено), существующих и строящихся на момент подготовки проекта планировки территории, а также объектов капитального строительства, планируемых к строительству в соответствии с ранее утвержденной документацией по планировке территории, от возможного негативного воздействия в связи с размещением линейных объектов

Мероприятия по защите сохраняемых объектов капитального строительства, существующих и строящихся на момент подготовки проекта планировки территории, а также объектов капитального строительства, планируемых к строительству в соответствии с ранее утвержденной документацией по планировке территории, не предусмотрены.

2.7. Информация о необходимости осуществления мероприятий по сохранению объектов культурного наследия от возможного негативного воздействия в связи с размещением линейных объектов

Согласно заключению Службы государственной охраны объектов культурного наследия ХМАО-Югры от 22.02.2022 г. №22-20/1 на территории испрашиваемого земельного участка объектов культурного наследия, включенных в единый государственный реестр объектов культурного наследия (памятников истории и культуры) народов Российской Федерации, выявленных объектов культурного наследия, либо объектов, обладающих признаками объекта культурного наследия, не имеется. Граница зоны планируемого размещения линейных объектов расположена вне зон охраны/защитных зон объектов культурного наследия.

В соответствии с Федеральным законом от 25 июня 2002 года № 73-ФЗ «Об объектах культурного наследия (памятниках истории и культуры) народов Российской Федерации» в случае обнаружения объекта, обладающего признаками объекта культурного наследия, в том числе объекта археологического наследия, земляные, строительные, мелиоративные хозяйственные и иные работы должны быть приостановлены, и в течение трех дней, со дня обнаружения такого объекта, необходимо направить в Службу государственной охраны объектов культурного наследия автономного округа письменное заявление об обнаруженном объекте культурного наследия.

2.8. Информация о необходимости осуществления мероприятий по охране окружающей среды

Мероприятия по охране окружающей среды необходимы при строительстве проектируемого Объекта. Реализация правил экологически безопасного ведения работ на всех этапах строительства и эксплуатации Объекта с минимальным техногенным воздействием на все компоненты окружающей среды, природоохранных мероприятий, соответствующих требованиям законодательства, мероприятий по восстановлению нарушенных земель, системы мониторинга и производственной дисциплины способствуют стабилизации экологической обстановки на рассматриваемой территории.

2.9. Информация о необходимости осуществления мероприятий по защите территории от чрезвычайных ситуаций природного и техногенного характера, в том числе по обеспечению пожарной безопасности и гражданской обороне

Мероприятия по защите территории от чрезвычайных ситуаций природного и техногенного характера, в том числе по обеспечению пожарной безопасности и гражданской обороне будут предусмотрены при разработке проектной документации.

Основная часть проекта межевания территории

1. Проект межевания территории. Графическая часть

1.1 Чертежи межевания территории

Масштаб 1:4000

ХМАО - Югра,
Нижневартовский район

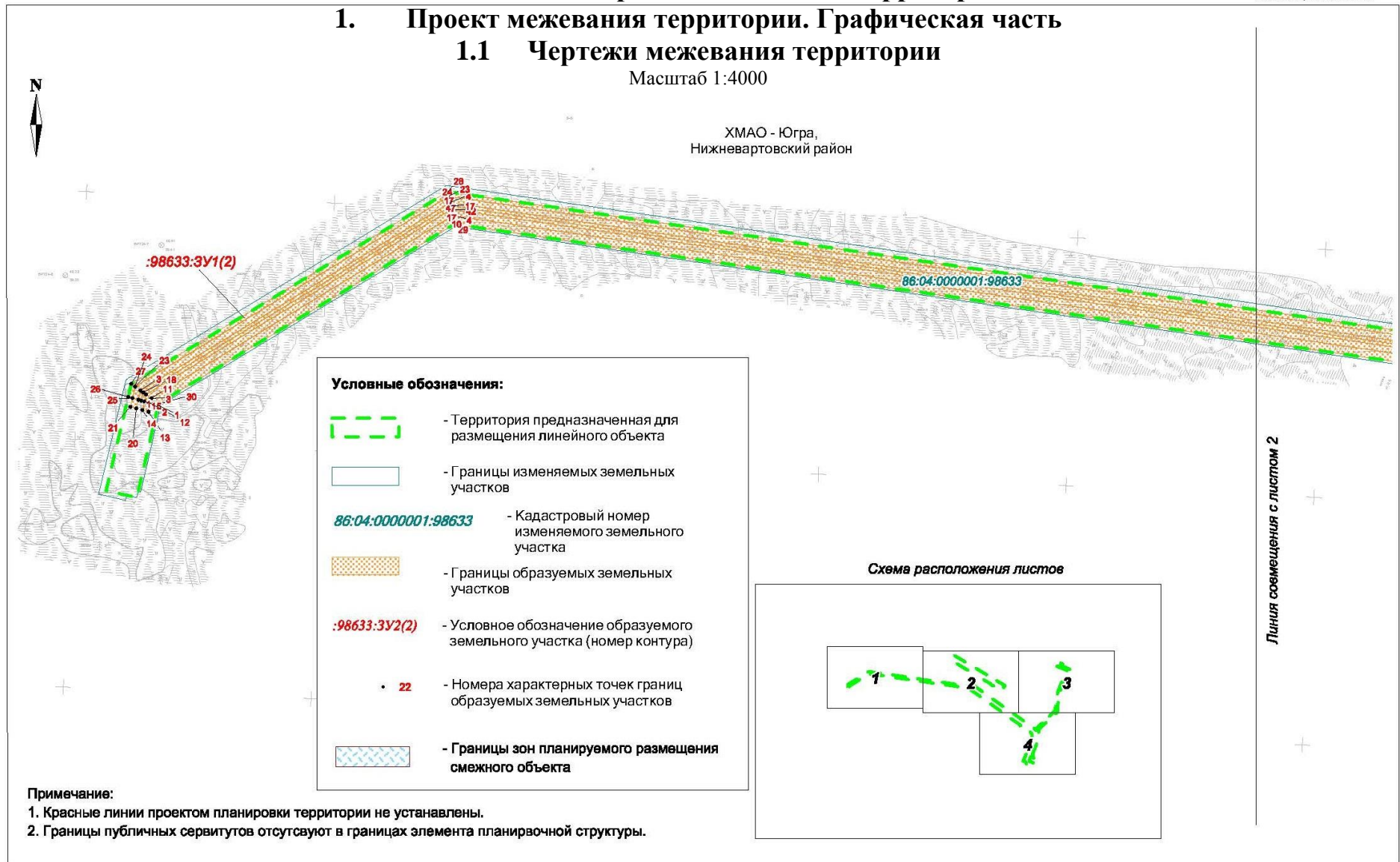

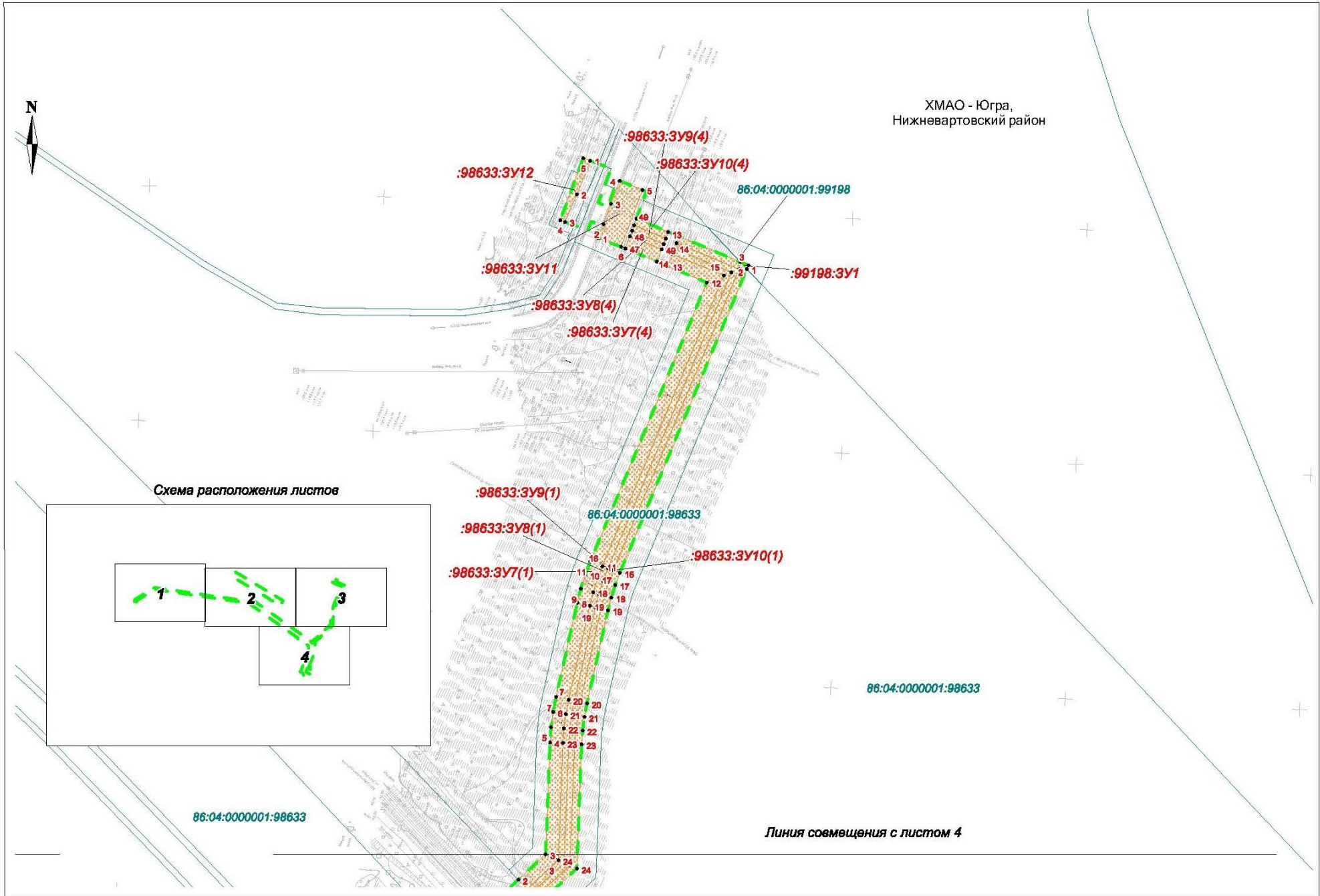

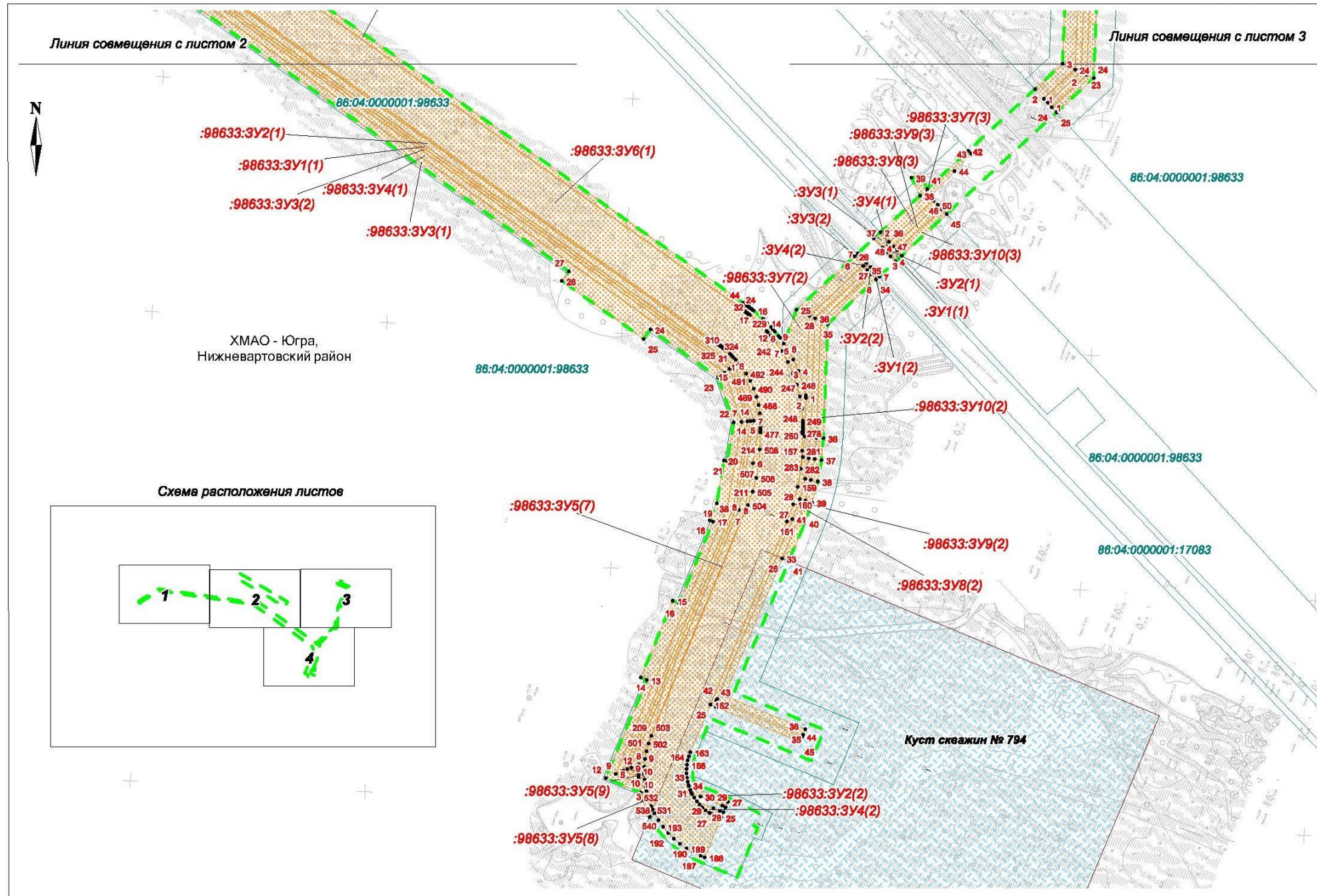

2. Проект межевания территории. Текстовая часть

2.1 Перечень образуемых земельных участков

Проектом межевания территории предусматривается образование земельных участков с дальнейшим оформлением права аренды в соответствии с действующим законодательством и образование частей существующих земельных участков с дальнейшим заключением соглашения о предоставлении сервитута.

Земельные участки, в отношении которых предполагается резервирование и (или) изъятие для государственных или муниципальных нужд, в границах территории, в отношении которой подготавливается проект межевания, отсутствуют.

Таблица 1

| Условные номера образуемых земельных участков | Номера характерных точек образуемых земельных участков | Кадастровые номера земельных участков, из которых образуются земельные участки | Площадь образуемых земельных участков, кв.м | Способы образования земельных участков | Сведения об отнесении (неотнесении) образуемых земельных участков к территории общего пользования | Перечень кадастровых номеров существующих земельных участков, на которых линейный объект может быть размещен на условиях сервитута, публичного сервитута, их адреса или описание местоположения, перечень и адреса расположенных на таких земельных участках объектов недвижимого имущества (при наличии сведений о них в ЕГРН) | Сведения об отнесении образуемого земельного участка к определенной категории земель или сведения о необходимости перевода земельного участка из состава земель одной категории в другую |
|---|--|--|---|---|---|---|--|
| :98633:3У1 | 1-29 | 86:04:0000001: 98633 | 12592 | Раздел с сохранением исходного земельного участка | Образование земельных участков, которые будут отнесены к | | Земли лесного фонда |
| :98633:3У2 | 1-35 | | 14384 | | | | |
| :98633:3У3 | 1-48 | | 26802 | | | | |
| :98633:3У4 | 1-34 | | 14262 | | | | |

| | | | | | | | |
|-------------|-------|-------------------------|-------|---|---|--|--|
| :98633:3У5 | 1-547 | | 17494 | в измененных границах | территории общего пользования, не требуется | | |
| :98633:3У6 | 1-400 | | 75683 | | | | |
| :98633:3У7 | 1-50 | | 9335 | | | | |
| :98633:3У8 | 1-54 | | 5610 | | | | |
| :98633:3У9 | 1-51 | | 5904 | | | | |
| :98633:3У10 | 1-49 | | 5882 | | | | |
| :98633:3У11 | 1-6 | | 1084 | | | | |
| :98633:3У12 | 1-5 | | 313 | | | | |
| :99198:3У1 | 1-3 | 86:04:0000001: 99198 | 12 | Раздел с сохранением исходного земельного участка в измененных границах | | | Земли лесного фонда |
| :3У1 | 1-8 | 86:04:0000001 | 68 | Образование из земель государственной или муниципальной собственности | | | Земли запаса с последующим переводом в земли промышленности, энергетики, транспорта, связи и иного специального назначения |
| :3У2 | 1-8 | | 56 | | | | |
| :3У3 | 1-8 | | 123 | | | | |
| :3У4 | 1-8 | | 56 | | | | |
| :3У5 | 1-16 | | 112 | | | | |
| :3У6 | 1-26 | | 7913 | | | | |
| :17083/чзу1 | 1-10 | - | 13220 | сервитут в соответствии с п.34 статьи 39.25 Земельного кодекса РФ | | Кадастровый номер земельного участка 86:04:0000001:17083; Местоположение земельного участка: Ханты-Мансийский | Земли промышленности, энергетики, транспорта, связи и иного |
| :17083/чзу2 | 1-8 | | 186 | | | | |

| | | | | | | | |
|-------|--|--|--------|--|--|---|----------------------------|
| | | | | | | <p>автономный округ - Югра, р-н. Нижневартовский; Объекты недвижимого имущества на земельном участке: – сооружение дорожного транспорта (86:00:0000000:45439, Ханты-Мансийский автономный округ - Югра, р-н Нижневартовский, Автомобильная дорога г.Сургут - г.Нижневартовск (км 99+397- км 218+276).</p> | специального назначения |
| ВСЕГО | | | 211091 | | | | |

Сведения о целевом назначении лесов, вид (видах) разрешенного использования лесного участка, количественных и качественных характеристиках лесного участка, сведения о нахождении лесного участка в границах особо защитных участков лесов

Участок расположен в эксплуатационных и защитных лесах, категории защитных лесов:

Леса, расположенные в защитных полосах лесов (леса, расположенные в границах полос отвода железных дорог и придорожных полос автомобильных дорог, установленных в соответствии с законодательством Российской Федерации о железнодорожном транспорте, законодательством об автомобильных дорогах и о дорожной деятельности)

Мегионское лесничество, Лангепасское участковое лесничество, Лангепасское урочище
в том числе:

Таблица 2

| № п/п | Номер лесного квартала | Целевое использование лесов | Вид использования лесов | Номера учётной записи в государственном лесном реестре | Площадь | |
|-------|------------------------|-----------------------------|--|--|---------|------|
| | | | | | га | кв.м |
| 1 | 122 | эксплуатационные | строительство, реконструкция, эксплуатация линейных объектов | 86/05/005/2022-01/00030 86:04:0000001:99198:3У1 | 0,0012 | 12 |
| 2 | 133 | защитные | строительство, реконструкция, эксплуатация линейных объектов | 86/05/005/2022-01/00031 86:04:0000001:98633:3У10 | 0,5882 | 5882 |
| 3 | 133 | защитные | строительство, реконструкция, эксплуатация линейных объектов | 86/05/005/2022-01/00032 86:04:0000001:98633:3У9 | 0,5904 | 5904 |
| 4 | 133 | защитные | строительство, реконструкция, эксплуатация линейных объектов | 86/05/005/2022-01/00033 86:04:0000001:98633:3У12 | 0,0313 | 313 |
| 5 | 133 | защитные | строительство, реконструкция, эксплуатация линейных объектов | 86/05/005/2022-01/00034 86:04:0000001:98633:3У11 | 0,1084 | 1084 |
| 6 | 133 | защитные | строительство, реконструкция, | 86/05/005/2022-01/00035 | 0,9335 | 9335 |

| | | | | | | |
|--------|---------|-----------------------------------|--|--|---------|--------|
| | | | эксплуатация линейных объектов | 86:04:0000001: 98633:3У7 | | |
| 7 | 133 | защитные | строительство, реконструкция, эксплуатация линейных объектов | 86/05/005/2022-01 /00036 86:04:0000001: 98633:3У8 | 0,5610 | 5610 |
| 8 | 133,134 | защитные, эксплуатационны е | строительство, реконструкция, эксплуатация линейных объектов | 86/05/005/2022-01 /00037 86:04:0000001: 98633:3У1 | 1,2592 | 12592 |
| 9 | 133,134 | защитные, эксплуатационны е | строительство, реконструкция, эксплуатация линейных объектов | 86/05/005/2022-01 /00038 86:04:0000001: 98633:3У2 | 1,4384 | 14384 |
| 10 | 133,134 | защитные, эксплуатационны е | строительство, реконструкция, эксплуатация линейных объектов | 86/05/005/2022-01 /00039 86:04:0000001: 98633:3У3 | 2,6802 | 26802 |
| 11 | 133,134 | защитные, эксплуатационны е | строительство, реконструкция, эксплуатация линейных объектов | 86/05/005/2022-01 /00040 86:04:0000001: 98633:3У4 | 1,4262 | 14262 |
| 12 | 133,134 | защитные, эксплуатационны е | строительство, реконструкция, эксплуатация линейных объектов | 86/05/005/2022-01 /00041 86:04:0000001: 98633:3У5 | 1,7494 | 17494 |
| 13 | 133,134 | защитные, эксплуатационны е | строительство, реконструкция, эксплуатация линейных объектов | 86/05/005/2022-01 /00042 86:04:0000001: 98633:3У6 | 7,5683 | 75683 |
| Итого: | | | | | 18,9357 | 189357 |

Субъект Российской Федерации:

Ханты-Мансийский автономный округ - Югра

Муниципальный район: Нижневартовский

Лесистость муниципального района: 51,9 %

Общая площадь участка: 18,9357га,
в том числе:

Таблица 3

| Общая площадь-всего | В том числе | | | | | | | | | |
|----------------------|------------------------------------|---|-----------------------------|-----------------------------------|--------|----------------|---------|---------|--------|---------|
| | лесные земли | | | | | нелесные земли | | | | |
| | занятые лесными насаждениями-всего | в том числе покрытые лесными культурами | лесные питомники, плантации | непокрытые лесной растительностью | Итого | дороги | просеки | болота | другие | Итого |
| 1 | 2 | 3 | 4 | 5 | 6 | 7 | 8 | 9 | 10 | 12 |
| Эсплуатационные леса | | | | | | | | | | |
| 2,6199 | 0,0000 | 0 | 0 | 0 | 0,0000 | 0 | 0 | 2,6199 | 0,0000 | 2,6199 |
| Защитные леса | | | | | | | | | | |
| 16,3158 | 0,6492 | 0 | 0 | 1,1056 | 1,7548 | 0 | 0 | 14,3441 | 0,2169 | 14,5610 |
| Итого: | | | | | | | | | | |
| 18,9357 | 0,6492 | 0 | 0 | 1,1056 | 1,7548 | 0 | 0 | 16,9640 | 0,2169 | 17,1809 |

Сведения об особо защитных участках лесов (ОЗУ), особо охраняемых природных территориях (ООПТ), зонах с особыми условиями использования территорий на проектируемом лесном участке

Таблица 4

| № п/п | Наименование участкового лесничества | Наименование урочища (при наличии) | Виды ОЗУ, наименование ООПТ, виды зон с особыми условиями использования территорий | Перечень лесных кварталов или их частей | Перечень лесных выделов или их частей | Площадь (га) |
|--------|--------------------------------------|------------------------------------|--|---|---------------------------------------|--------------|
| 1 | 2 | 3 | 4 | 5 | 6 | 7 |
| 1 | Лангепасское | Лангепасское | ОЗУ (водоохранная зона) | 133 | 63 | 0,2223 |
| 2 | Лангепасское | Лангепасское | ОЗУ (водоохранная зона) | 133 | 18 | 0,1843 |
| Итого: | | | | | | 0,4066 |

Сведения об обременениях : нет.

Количественные и качественные характеристики проектируемого лесного участка

Характеристика лесного участка

Таблица 5

| Целевое назначение лесов | Участковое лесничество/ урочище (при наличии) | Лесной квартал | Лесотаксационный выдел | Преобладающая порода | Площадь(га) / запас древесины (куб.м) | | | В том числе по группам возраста древостоя (га/куб.м) | | | |
|--|---|----------------|------------------------|----------------------|---------------------------------------|---|----|--|------------------|--------------|----------------------|
| | | | | | | | | Молодняки | Средневозрастные | Приспевающие | Спелые и перестойные |
| 1 | 2 | 3 | 4 | 5 | 6 | | | 7 | 8 | 9 | 10 |
| Нефтегазосборный трубопровод от К-794 до т.вр. | | | | | | | | | | | |
| Участок №1 | 86:04:0000001:99198:3У1 | | | | | | | | | | |
| Эксплуатационные | Лангепасское/ Лангепасское | 122 | 20 | | 0,0012 | / | -- | Болото | | | |
| Итого: | | | | | 0,0012 | / | -- | | | | |
| Участок №2 | 86:04:0000001:98633:3У 10 | | | | | | | | | | |
| Защитные | Лангепасское/ Лангепасское | 133 | 32 | | 0,2551 | / | -- | Болото | | | |
| Защитные | Лангепасское/ Лангепасское | 133 | 19 | | 0,1429 | / | -- | Болото | | | |
| Защитные | Лангепасское/ Лангепасское | 133 | 30 | | 0,0317 | / | -- | Земли рекультивированные | | | |
| Защитные | Лангепасское/ Лангепасское | 133 | 20 | | 0,0710 | / | -- | Земли рекультивированные | | | |
| Защитные | Лангепасское/ Лангепасское | 133 | 86 | | 0,0530 | / | -- | Земли рекультивированные | | | |
| Защитные | Лангепасское/ Лангепасское | 133 | 27 | | 0,0345 | / | -- | Болото | | | |
| Итого: | | | | | 0,5882 | / | -- | | | | |
| Участок №3 | 86:04:0000001:98633 :3У 9 | | | | | | | | | | |
| Защитные | Лангепасское/ Лангепасское | 133 | 32 | | 0,2111 | / | -- | Болото | | | |
| Защитные | Лангепасское/ Лангепасское | 133 | 19 | | 0,1166 | / | -- | Болото | | | |
| Защитные | Лангепасское/ Лангепасское | 133 | 30 | | 0,0256 | / | -- | Земли рекультивированные | | | |
| Защитные | Лангепасское/ Лангепасское | 133 | 20 | | 0,0586 | / | -- | Земли рекультивированные | | | |
| Защитные | Лангепасское/ Лангепасское | 133 | 86 | | 0,0459 | / | -- | Земли рекультивированные | | | |
| Защитные | Лангепасское/ Лангепасское | 133 | 27 | | 0,0535 | / | -- | Болото | | | |
| Защитные | Лангепасское/ Лангепасское | 133 | 81 | | 0,0033 | / | -- | Зимник | | | |

| | | | | | | | | | | |
|--|-------------------------------|-----|----|--|--------|---|----|-----------------------------|--|--|
| Защитные | Лангепасское/ Лангепасское | 133 | 26 | | 0,0758 | / | -- | Болото | | |
| Итого: | | | | | 0,5904 | / | -- | | | |
| Узел 1 | | | | | | | | | | |
| Участок №4 | 86:04:0000001:98633:3У 12 | | | | | | | | | |
| Защитные | Лангепасское/ Лангепасское | 133 | 6 | | 0,0313 | / | -- | Трасса коммуникаций | | |
| Итого: | | | | | 0,0313 | / | -- | | | |
| Узел 2 | | | | | | | | | | |
| Участок №5 | 86:04:0000001:98633:3У 11 | | | | | | | | | |
| Защитные | Лангепасское/ Лангепасское | 133 | 4 | | 0,1084 | / | -- | Линия электропередач | | |
| Итого: | | | | | 0,1084 | / | -- | | | |
| Высоконапорный водовод от т.вр. до К-794 | | | | | | | | | | |
| Участок №6 | 86:04:0000001:98633:3У 7 | | | | | | | | | |
| Защитные | Лангепасское/ Лангепасское | 133 | 32 | | 0,4488 | / | -- | Болото | | |
| Защитные | Лангепасское/ Лангепасское | 133 | 19 | | 0,2382 | / | -- | Болото | | |
| Защитные | Лангепасское/ Лангепасское | 133 | 30 | | 0,0926 | / | -- | Земли рекультивированные | | |
| Защитные | Лангепасское/ Лангепасское | 133 | 20 | | 0,1476 | / | -- | Земли рекультивированные | | |
| Защитные | Лангепасское/ Лангепасское | 133 | 86 | | 0,0063 | / | -- | Земли рекультивированные | | |
| Итого: | | | | | 0,9335 | / | -- | | | |
| Участок №7 | 86:04:0000001:98633:3У 8 | | | | | | | | | |
| Защитные | Лангепасское/ Лангепасское | 133 | 32 | | 0,2089 | / | -- | Болото | | |
| Защитные | Лангепасское/ Лангепасское | 133 | 19 | | 0,1130 | / | -- | Болото | | |
| Защитные | Лангепасское/ Лангепасское | 133 | 30 | | 0,0261 | / | -- | Земли рекультивированные | | |
| Защитные | Лангепасское/ Лангепасское | 133 | 20 | | 0,0580 | / | -- | Земли рекультивированные | | |
| Защитные | Лангепасское/ Лангепасское | 133 | 86 | | 0,0468 | / | -- | Земли рекультивированные | | |
| Защитные | Лангепасское/ Лангепасское | 133 | 27 | | 0,0375 | / | -- | Болото | | |
| Защитные | Лангепасское/ Лангепасское | 133 | 81 | | 0,0026 | / | -- | Зимник | | |
| Защитные | Лангепасское/ Лангепасское | 133 | 26 | | 0,0681 | / | -- | Болото | | |
| Итого: | | | | | 0,5610 | / | -- | | | |
| ВЛ-6 кВ №1 на куст 794 | | | | | | | | | | |
| Участок №8 | 86:04:0000001:98633:3У 1 | | | | | | | | | |

| | | | | | | | | | | |
|------------------------|-------------------------------|-----|----|---|--------|---|----|--------|--|---------------|
| Защитные | Лангепасское/ Лангепасское | 133 | 26 | | 0,3669 | / | -- | Болото | | |
| Защитные | Лангепасское/ Лангепасское | 133 | 81 | | 0,0097 | / | -- | Зимник | | |
| Защитные | Лангепасское/ Лангепасское | 133 | 27 | | 0,3153 | / | -- | Болото | | |
| Защитные | Лангепасское/ Лангепасское | 133 | 17 | С | 0,0230 | / | 3 | | | 0.0230 /5 |
| Эксплуатационные | Лангепасское/ Лангепасское | 134 | 17 | | 0,0080 | / | -- | Болото | | |
| Эксплуатационные | Лангепасское/ Лангепасское | 134 | 4 | | 0,5363 | / | -- | Болото | | |
| Итого: | | | | | 1,2592 | / | 3 | | | 0.0230 /5 |
| Участок №9 | 86:04:0000001:98633:ЗУ 2 | | | | | | | | | |
| Защитные | Лангепасское/ Лангепасское | 133 | 26 | | 0,3627 | / | -- | Болото | | |
| Защитные | Лангепасское/ Лангепасское | 133 | 81 | | 0,0084 | / | -- | Зимник | | |
| Защитные | Лангепасское/ Лангепасское | 133 | 27 | | 0,5623 | / | -- | Болото | | |
| Защитные | Лангепасское/ Лангепасское | 133 | 17 | С | 0,0465 | / | 5 | | | 0.0465 /5 |
| Эксплуатационные | Лангепасское/ Лангепасское | 134 | 17 | | 0,0135 | / | -- | Болото | | |
| Эксплуатационные | Лангепасское/ Лангепасское | 134 | 4 | | 0,4450 | / | -- | Болото | | |
| Итого: | | | | | 1,4384 | / | 5 | | | 0.0465 /5 |
| ВЛ-6 кВ №2 на куст 794 | | | | | | | | | | |
| Участок №10 | 86:04:0000001:98633:ЗУ 3 | | | | | | | | | |
| Защитные | Лангепасское/ Лангепасское | 133 | 26 | | 0,6485 | / | -- | Болото | | |
| Защитные | Лангепасское/ Лангепасское | 133 | 81 | | 0,0157 | / | -- | Зимник | | |
| Защитные | Лангепасское/ Лангепасское | 133 | 27 | | 1,0080 | / | -- | Болото | | |
| Защитные | Лангепасское/ Лангепасское | 133 | 17 | С | 0,1457 | / | 16 | | | 0.1457 /16 |
| Эксплуатационные | Лангепасское/ Лангепасское | 134 | 17 | | 0,0541 | / | -- | Болото | | |
| Эксплуатационные | Лангепасское/ Лангепасское | 134 | 4 | | 0,8082 | / | -- | Болото | | |
| Итого: | | | | | 2,6802 | / | 16 | | | 0.1457 /16 |
| Участок №11 | 86:04:0000001:98633:ЗУ 4 | | | | | | | | | |

| | | | | | | | | | | |
|--|-------------------------------|-----|----|---|--------|---|----|-----------------------------|--|--------------|
| Защитные | Лангепасское/ Лангепасское | 133 | 26 | | 0,3509 | / | -- | Болото | | |
| Защитные | Лангепасское/ Лангепасское | 133 | 81 | | 0,0088 | / | -- | Зимник | | |
| Защитные | Лангепасское/ Лангепасское | 133 | 27 | | 0,5452 | / | -- | Болото | | |
| Защитные | Лангепасское/ Лангепасское | 133 | 17 | С | 0,0472 | / | 5 | | | 0.0472 /5 |
| Эксплуатационные | Лангепасское/ Лангепасское | 134 | 17 | | 0,0282 | / | -- | Болото | | |
| Эксплуатационные | Лангепасское/ Лангепасское | 134 | 4 | | 0,4459 | / | -- | Болото | | |
| Итого: | | | | | 1,4262 | / | 5 | | | 0.0472 /5 |
| Автомобильная дорога к кусту скважин № 794 | | | | | | | | | | |
| Участок №12 | 86:04:0000001:98633:ЗУ 5 | | | | | | | | | |
| Защитные | Лангепасское/ Лангепасское | 133 | 26 | | 0,0071 | / | -- | Болото | | |
| Защитные | Лангепасское/ Лангепасское | 133 | 81 | | 0,0003 | / | -- | Зимник | | |
| Защитные | Лангепасское/ Лангепасское | 133 | 27 | | 1,1449 | / | -- | Болото | | |
| Защитные | Лангепасское/ Лангепасское | 133 | 17 | С | 0,0605 | / | 7 | | | 0.0605 /7 |
| Защитные | Лангепасское/ Лангепасское | 133 | 86 | | 0,0310 | / | -- | Земли рекультивированные | | |
| Защитные | Лангепасское/ Лангепасское | 133 | 20 | | 0,0333 | / | -- | Земли рекультивированные | | |
| Защитные | Лангепасское/ Лангепасское | 133 | 72 | | 0,0197 | / | -- | Болото | | |
| Защитные | Лангепасское/ Лангепасское | 133 | 16 | | 0,3040 | / | -- | Болото | | |
| Защитные (ОЗУ- водоохранная зона) | Лангепасское/ Лангепасское | 133 | 63 | | 0,0744 | / | -- | Болото | | |
| Защитные (ОЗУ- водоохранная зона) | Лангепасское/ Лангепасское | 133 | 18 | | 0,0532 | / | -- | Болото | | |
| Защитные | Лангепасское/ Лангепасское | 133 | 34 | | 0,0012 | / | -- | Ручей | | |
| Эксплуатационные | Лангепасское/ Лангепасское | 134 | 17 | | 0,0198 | / | -- | Болото | | |
| Итого: | | | | | 1,7494 | / | 7 | | | 0.0605 /7 |
| Участок №13 | 86:04:0000001:98633:ЗУ 6 | | | | | | | | | |

| | | | | | | | | | | | |
|--|-------------------------------|-----|----|---|---------|---|----|-----------------------------|--|--|---------------|
| Защитные | Лангепасское/ Лангепасское | 133 | 26 | | 0,5557 | / | -- | Болото | | | |
| Защитные | Лангепасское/ Лангепасское | 133 | 81 | | 0,0234 | / | -- | Зимник | | | |
| Защитные | Лангепасское/ Лангепасское | 133 | 27 | | 4,9502 | / | -- | Болото | | | |
| Защитные | Лангепасское/ Лангепасское | 133 | 17 | С | 0,3263 | / | 36 | | | | 0.3263 /36 |
| Защитные | Лангепасское/ Лангепасское | 133 | 86 | | 0,3724 | / | -- | Земли рекультивированные | | | |
| Защитные | Лангепасское/ Лангепасское | 133 | 20 | | 0,0057 | / | -- | Земли рекультивированные | | | |
| Защитные | Лангепасское/ Лангепасское | 133 | 72 | | 0,0331 | / | -- | Болото | | | |
| Защитные | Лангепасское/ Лангепасское | 133 | 16 | | 0,7590 | / | -- | Болото | | | |
| Защитные (ОЗУ- водоохранная зона) | Лангепасское/ Лангепасское | 133 | 63 | | 0,1479 | / | -- | Болото | | | |
| Защитные (ОЗУ- водоохранная зона) | Лангепасское/ Лангепасское | 133 | 18 | | 0,1311 | / | -- | Болото | | | |
| Защитные | Лангепасское/ Лангепасское | 133 | 34 | | 0,0038 | / | -- | Ручей | | | |
| Эксплуатацио нные | Лангепасское/ Лангепасское | 134 | 17 | | 0,2597 | / | -- | Болото | | | |
| Итого: | | | | | 7,5683 | / | 36 | | | | 0.3263 /36 |
| Итого по отводу: | | | | | 18,9357 | / | 72 | | | | |

Средние таксационные показатели насаждений лесного участка

Таблица 6

| Целевое назначение лесов | Лесной квартал | Лесотаксационный выдел | Преобладающая порода | Состав насаждений | Возраст насаждений | Бонитет насаждений | Полнота древостоев | Средний запас древесины (куб.м/га) | | | |
|--------------------------|----------------|------------------------|----------------------|-------------------|--------------------|--------------------|--------------------|---------------------------------------|------------------|--------------|-------------------------|
| | | | | | | | | Молодняки | Средневозрастные | Приспевающие | Спелые и перестойные |
| 1 | 2 | 3 | 4 | 5 | 6 | 7 | 8 | 9 | 10 | 11 | 12 |
| Защитные | 133 | 17 | С | 7С2К1Б | 150 | 5 | 0,5 | | | | 110 |

Объекты лесной инфраструктуры

Таблица 7

| № п/п | Лесничество | Участковое лесничество/ урочище (при наличии) | Лесной квартал | Лесотаксационный выдел | Наименование объекта | Единица измерения | Объем |
|-------|-------------|---|----------------|------------------------|----------------------|-------------------|-------|
| - | - | - | - | - | - | - | - |

Объекты лесного семеноводства

Таблица 8

| № п/п | Лесничество | Участковое лесничество/ урочище (при наличии) | Лесной квартал | Лесотаксационный выдел | Наименование объекта | Единица измерения | Объем |
|-------|-------------|---|----------------|------------------------|----------------------|-------------------|-------|
| - | - | - | - | - | - | - | - |

Объекты, не связанные с созданием лесной инфраструктуры

Таблица 9

| № п/п | Лесничество | Участковое лесничество/ урочище (при наличии) | Лесной квартал | Лесотаксационный выдел | Наименование объекта | Единица измерения | Объем |
|-------|-------------|---|----------------|------------------------|----------------------|-------------------|-------|
| 1 | Мегионское | Лангепасское/ Лангепасское | 133 | 6 | Трасса коммуникаций | | |
| 2 | Мегионское | Лангепасское/ Лангепасское | 133 | 4 | Линия электропередач | | |

Участок пригоден для заявленных целей.

Цели использования: всего 18,9357 га

Эксплуатационные леса - 2,6199 га

Защитные леса - 16,3158 га

в том числе:

строительство, реконструкция, эксплуатация линейных объектов

Эксплуатационные леса - 2,6199 га

Защитные леса - 16,3158 га

2.2. Перечень координат характерных точек образуемых земельных участков
МСК 86, зона 4

:99198:3У1

| № точки | X | Y |
|---------|------------|------------|
| 1 | 1004053,18 | 4329643,79 |
| 2 | 1004059,11 | 4329638,2 |
| 3 | 1004056,21 | 4329645,07 |
| 1 | 1004053,18 | 4329643,79 |

:98633:3У1

| № точки | X | Y |
|---------|------------|------------|
| 1 | 1003858,45 | 4326971,02 |
| 2 | 1003859,12 | 4326968,66 |
| 3 | 1003866,61 | 4326970,35 |
| 4 | 1004018,07 | 4327219,99 |
| 5 | 1003841,6 | 4328427 |
| 6 | 1003297,44 | 4329193,22 |
| 7 | 1003250,44 | 4329209,39 |
| 8 | 1003174,37 | 4329196,82 |
| 9 | 1002954,88 | 4329105,04 |
| 10 | 1002952,22 | 4329111,28 |
| 11 | 1002949,44 | 4329111,29 |
| 12 | 1002953,47 | 4329101,76 |
| 13 | 1003175,16 | 4329194,39 |
| 14 | 1003250 | 4329206,75 |
| 15 | 1003296,09 | 4329190,92 |
| 16 | 1003839,2 | 4328426,04 |
| 17 | 1004015,36 | 4327220,5 |
| 18 | 1003865,07 | 4326972,53 |
| 1 | 1003858,45 | 4326971,02 |
| 19 | 1003832,19 | 4328454,84 |
| 20 | 1003828,26 | 4328457,34 |
| 21 | 1003823,75 | 4328460,85 |
| 22 | 1003846,41 | 4328428,96 |
| 23 | 1004023,19 | 4327218,96 |
| 24 | 1003869,74 | 4326965,97 |
| 25 | 1003860,47 | 4326963,79 |
| 26 | 1003861,43 | 4326960,41 |
| 27 | 1003872,01 | 4326962,92 |
| 28 | 1004026,84 | 4327218,17 |
| 29 | 1003849,71 | 4328430,25 |
| 19 | 1003832,19 | 4328454,84 |

:98633:3У2

| № точки | X | Y |
|---------|------------|------------|
| 1 | 1003304,4 | 4329192,03 |
| 2 | 1003302,3 | 4329194,11 |
| 3 | 1003298,35 | 4329197,29 |

| | | |
|----|------------|------------|
| 4 | 1003296,49 | 4329198,86 |
| 5 | 1003250,86 | 4329214,54 |
| 6 | 1003214,19 | 4329208,74 |
| 7 | 1003173,02 | 4329201,69 |
| 8 | 1002957,45 | 4329111,59 |
| 9 | 1002955,53 | 4329116,3 |
| 10 | 1002950,09 | 4329116,26 |
| 11 | 1002952,22 | 4329111,28 |
| 12 | 1002954,88 | 4329105,04 |
| 13 | 1003174,37 | 4329196,82 |
| 14 | 1003250,44 | 4329209,39 |
| 15 | 1003297,44 | 4329193,22 |
| 16 | 1003841,6 | 4328427 |
| 17 | 1004018,07 | 4327219,99 |
| 18 | 1003866,61 | 4326970,35 |
| 19 | 1003859,12 | 4326968,66 |
| 20 | 1003852,16 | 4326966,96 |
| 21 | 1003853,39 | 4326962,11 |
| 22 | 1003860,47 | 4326963,79 |
| 23 | 1003869,74 | 4326965,97 |
| 24 | 1004023,19 | 4327218,96 |
| 25 | 1003846,41 | 4328428,96 |
| 26 | 1003823,75 | 4328460,85 |
| 1 | 1003304,4 | 4329192,03 |
| 27 | 1002925,61 | 4329187,41 |
| 28 | 1002920,92 | 4329185,46 |
| 29 | 1002922,39 | 4329182,65 |
| 30 | 1002930,11 | 4329164,09 |
| 31 | 1002933,39 | 4329156,45 |
| 32 | 1002935,66 | 4329155,37 |
| 33 | 1002939,18 | 4329154,13 |
| 34 | 1002939,75 | 4329153,96 |
| 35 | 1002926,98 | 4329184,81 |
| 27 | 1002925,61 | 4329187,41 |

:98633:3У3

| № точки | X | Y |
|---------|------------|------------|
| 1 | 1003854,74 | 4326984,53 |
| 2 | 1003856,41 | 4326978,3 |
| 3 | 1003860,29 | 4326979,12 |
| 4 | 1004007,57 | 4327222,07 |
| 5 | 1003831,97 | 4328423,16 |
| 6 | 1003291,39 | 4329184,66 |
| 7 | 1003249,38 | 4329199,1 |
| 8 | 1003177,31 | 4329187,13 |
| 9 | 1002949,38 | 4329091,92 |
| 10 | 1002941,04 | 4329111,9 |

| | | |
|----|------------|------------|
| 11 | 1002933,49 | 4329113,25 |
| 12 | 1002945,9 | 4329083,4 |
| 13 | 1003029,33 | 4329118,27 |
| 14 | 1003031,49 | 4329113,19 |
| 15 | 1003096,98 | 4329140,58 |
| 16 | 1003094,84 | 4329145,69 |
| 17 | 1003164,41 | 4329174,72 |
| 18 | 1003165,54 | 4329171,93 |
| 19 | 1003179,98 | 4329177,95 |
| 20 | 1003216,41 | 4329183,97 |
| 21 | 1003216,03 | 4329186,93 |
| 22 | 1003248,81 | 4329192,35 |
| 23 | 1003287,17 | 4329179,14 |
| 24 | 1003328,06 | 4329121,59 |
| 25 | 1003319,97 | 4329115,79 |
| 26 | 1003369,49 | 4329046,1 |
| 27 | 1003377,57 | 4329051,93 |
| 28 | 1003825,83 | 4328420,73 |
| 29 | 1004000,83 | 4327223,46 |
| 30 | 1003856,08 | 4326984,85 |
| 1 | 1003854,74 | 4326984,53 |
| 31 | 1003296,09 | 4329190,92 |
| 32 | 1003250 | 4329206,75 |
| 33 | 1003175,16 | 4329194,39 |
| 34 | 1002953,47 | 4329101,76 |
| 35 | 1002949,44 | 4329111,29 |
| 36 | 1002946,75 | 4329111,45 |
| 37 | 1002952,06 | 4329098,47 |
| 38 | 1003175,94 | 4329191,99 |
| 39 | 1003249,8 | 4329204,21 |
| 40 | 1003294,51 | 4329188,86 |
| 41 | 1003836,76 | 4328425,1 |
| 42 | 1004012,75 | 4327221,06 |
| 43 | 1003863,38 | 4326974,76 |
| 44 | 1003857,75 | 4326973,46 |
| 45 | 1003858,45 | 4326971,02 |
| 46 | 1003865,07 | 4326972,53 |
| 47 | 1004015,36 | 4327220,5 |
| 48 | 1003839,2 | 4328426,04 |
| 31 | 1003296,09 | 4329190,92 |

:98633:3У4

| № точки | X | Y |
|---------|------------|------------|
| 1 | 1002944,48 | 4329116,63 |
| 2 | 1002941,69 | 4329116,86 |
| 3 | 1002938,76 | 4329117,36 |
| 4 | 1002941,04 | 4329111,9 |
| 5 | 1002949,38 | 4329091,92 |
| 6 | 1003177,31 | 4329187,13 |
| 7 | 1003249,38 | 4329199,1 |

| | | |
|----|------------|------------|
| 8 | 1003291,39 | 4329184,66 |
| 9 | 1003831,97 | 4328423,16 |
| 10 | 1004007,57 | 4327222,07 |
| 11 | 1003860,29 | 4326979,12 |
| 12 | 1003856,41 | 4326978,3 |
| 13 | 1003849,44 | 4326976,67 |
| 14 | 1003850,79 | 4326971,83 |
| 15 | 1003857,75 | 4326973,46 |
| 16 | 1003863,38 | 4326974,76 |
| 17 | 1004012,75 | 4327221,06 |
| 18 | 1003836,76 | 4328425,1 |
| 19 | 1003294,51 | 4329188,86 |
| 20 | 1003249,8 | 4329204,21 |
| 21 | 1003175,94 | 4329191,99 |
| 22 | 1002952,06 | 4329098,47 |
| 23 | 1002946,75 | 4329111,45 |
| 1 | 1002944,48 | 4329116,63 |
| 24 | 1002916,86 | 4329183,75 |
| 25 | 1002912,15 | 4329181,83 |
| 26 | 1002912,96 | 4329178,96 |
| 27 | 1002915,61 | 4329172,9 |
| 28 | 1002916,33 | 4329171,55 |
| 29 | 1002918,37 | 4329168,54 |
| 30 | 1002920,76 | 4329165,77 |
| 31 | 1002923,34 | 4329163,16 |
| 32 | 1002926,01 | 4329160,93 |
| 33 | 1002920,08 | 4329174,99 |
| 34 | 1002917,79 | 4329180,71 |
| 24 | 1002916,86 | 4329183,75 |

:98633:3У5

| № точки | X | Y |
|---------|------------|------------|
| 1 | 1003269,65 | 4329254,05 |
| 2 | 1003271,91 | 4329253,68 |
| 3 | 1003282,43 | 4329251,03 |
| 4 | 1003292,65 | 4329247,52 |
| 5 | 1003302,57 | 4329243,14 |
| 6 | 1003311,97 | 4329237,87 |
| 7 | 1003316,25 | 4329234,98 |
| 8 | 1003320,97 | 4329231,78 |
| 9 | 1003322,49 | 4329230,57 |
| 10 | 1003326,32 | 4329227,44 |
| 11 | 1003328,29 | 4329225,89 |
| 12 | 1003329,34 | 4329224,96 |
| 13 | 1003330,17 | 4329224,2 |
| 14 | 1003333,7 | 4329220,7 |
| 15 | 1003337,08 | 4329217,43 |
| 16 | 1003344,2 | 4329209,23 |
| 17 | 1003344,43 | 4329208,92 |
| 18 | 1003344,67 | 4329208,62 |

| | | |
|----|------------|------------|
| 19 | 1003344,9 | 4329208,3 |
| 20 | 1003345,14 | 4329208 |
| 21 | 1003345,39 | 4329207,68 |
| 22 | 1003345,63 | 4329207,38 |
| 23 | 1003345,86 | 4329207,06 |
| 24 | 1003346,1 | 4329206,76 |
| 25 | 1003346,33 | 4329206,45 |
| 26 | 1003346,47 | 4329206,17 |
| 27 | 1003346,7 | 4329205,86 |
| 28 | 1003346,93 | 4329205,56 |
| 29 | 1003347,17 | 4329205,27 |
| 30 | 1003347,42 | 4329204,99 |
| 31 | 1003347,66 | 4329204,69 |
| 32 | 1003347,77 | 4329204,38 |
| 33 | 1003348,02 | 4329204,12 |
| 34 | 1003348,26 | 4329203,81 |
| 35 | 1003348,49 | 4329203,57 |
| 36 | 1003348,61 | 4329203,23 |
| 37 | 1003348,86 | 4329202,98 |
| 38 | 1003349,09 | 4329202,67 |
| 39 | 1003349,2 | 4329202,41 |
| 40 | 1003349,46 | 4329202,11 |
| 41 | 1003349,69 | 4329201,83 |
| 42 | 1003349,8 | 4329201,58 |
| 43 | 1003350,06 | 4329201,33 |
| 44 | 1003350,17 | 4329201,06 |
| 45 | 1003350,4 | 4329200,75 |
| 46 | 1003350,64 | 4329200,5 |
| 47 | 1003350,77 | 4329200,24 |
| 48 | 1003839,42 | 4328512,08 |
| 49 | 1003839,79 | 4328511,55 |
| 50 | 1003840,13 | 4328511,03 |
| 51 | 1003840,49 | 4328510,52 |
| 52 | 1003840,86 | 4328510,06 |
| 53 | 1003841,22 | 4328509,54 |
| 54 | 1003841,57 | 4328509,01 |
| 55 | 1003841,93 | 4328508,55 |
| 56 | 1003842,29 | 4328508,1 |
| 57 | 1003842,65 | 4328507,62 |
| 58 | 1003843,01 | 4328507,15 |
| 59 | 1003843,26 | 4328506,68 |
| 60 | 1003843,6 | 4328506,28 |
| 61 | 1003843,96 | 4328505,82 |
| 62 | 1003844,32 | 4328505,41 |
| 63 | 1003844,56 | 4328505,01 |
| 64 | 1003844,92 | 4328504,58 |
| 65 | 1003845,28 | 4328504,18 |
| 66 | 1003845,52 | 4328503,77 |
| 67 | 1003845,87 | 4328503,4 |
| 68 | 1003846,21 | 4328503 |

| | | |
|-----|------------|------------|
| 69 | 1003846,47 | 4328502,63 |
| 70 | 1003846,81 | 4328502,27 |
| 71 | 1003847,07 | 4328501,9 |
| 72 | 1003847,4 | 4328501,55 |
| 73 | 1003847,66 | 4328501,25 |
| 74 | 1003847,99 | 4328500,9 |
| 75 | 1003848,23 | 4328500,57 |
| 76 | 1003848,58 | 4328500,27 |
| 77 | 1003848,82 | 4328499,96 |
| 78 | 1003849,17 | 4328499,66 |
| 79 | 1003849,41 | 4328499,37 |
| 80 | 1003851,87 | 4328497,12 |
| 81 | 1003854,53 | 4328495,12 |
| 82 | 1003857,43 | 4328493,33 |
| 83 | 1003860,4 | 4328491,8 |
| 84 | 1003863,47 | 4328490,57 |
| 85 | 1003866,63 | 4328489,62 |
| 86 | 1003869,91 | 4328488,96 |
| 87 | 1003873,17 | 4328488,6 |
| 88 | 1003876,52 | 4328488,54 |
| 89 | 1003879,85 | 4328488,75 |
| 90 | 1003883,07 | 4328489,3 |
| 91 | 1003886,38 | 4328490,09 |
| 92 | 1003889,45 | 4328491,2 |
| 93 | 1003889,88 | 4328491,32 |
| 94 | 1003890,21 | 4328491,52 |
| 95 | 1003890,65 | 4328491,7 |
| 96 | 1003890,98 | 4328491,88 |
| 97 | 1003891,41 | 4328492,06 |
| 98 | 1003891,84 | 4328492,24 |
| 99 | 1003892,27 | 4328492,41 |
| 100 | 1003892,61 | 4328492,59 |
| 101 | 1003893,04 | 4328492,83 |
| 102 | 1003893,49 | 4328493,07 |
| 103 | 1003893,92 | 4328493,3 |
| 104 | 1003894,35 | 4328493,48 |
| 105 | 1003894,78 | 4328493,72 |
| 106 | 1003895,23 | 4328493,96 |
| 107 | 1003895,65 | 4328494,26 |
| 108 | 1003896,08 | 4328494,48 |
| 109 | 1003896,63 | 4328494,71 |
| 110 | 1003897,06 | 4328495 |
| 111 | 1003897,49 | 4328495,31 |
| 112 | 1003898,04 | 4328495,55 |
| 113 | 1003898,46 | 4328495,83 |
| 114 | 1003899,01 | 4328496,12 |
| 115 | 1003899,46 | 4328496,42 |
| 116 | 1003899,98 | 4328496,76 |
| 117 | 1003900,53 | 4328497,05 |
| 118 | 1003900,95 | 4328497,35 |

| | | |
|-----|------------|------------|
| 119 | 1003901,5 | 4328497,69 |
| 120 | 1003902,05 | 4328497,98 |
| 121 | 1003902,59 | 4328498,33 |
| 122 | 1003903,15 | 4328498,63 |
| 123 | 1003903,69 | 4328498,98 |
| 124 | 1003930,87 | 4328515,65 |
| 125 | 1003941,86 | 4328557,66 |
| 126 | 1003945,38 | 4328551,68 |
| 127 | 1003935,16 | 4328512,45 |
| 128 | 1003906,23 | 4328494,71 |
| 129 | 1003905,69 | 4328494,37 |
| 130 | 1003905,14 | 4328494,06 |
| 131 | 1003904,62 | 4328493,73 |
| 132 | 1003904,17 | 4328493,37 |
| 133 | 1003903,65 | 4328493,09 |
| 134 | 1003903,1 | 4328492,78 |
| 135 | 1003902,55 | 4328492,45 |
| 136 | 1003902 | 4328492,15 |
| 137 | 1003901,57 | 4328491,81 |
| 138 | 1003901,03 | 4328491,51 |
| 139 | 1003900,48 | 4328491,22 |
| 140 | 1003900,05 | 4328490,94 |
| 141 | 1003899,5 | 4328490,69 |
| 142 | 1003899,08 | 4328490,39 |
| 143 | 1003898,53 | 4328490,1 |
| 144 | 1003898,1 | 4328489,86 |
| 145 | 1003897,67 | 4328489,57 |
| 146 | 1003897,12 | 4328489,34 |
| 147 | 1003896,67 | 4328489,12 |
| 148 | 1003896,25 | 4328488,82 |
| 149 | 1003895,82 | 4328488,58 |
| 150 | 1003895,27 | 4328488,35 |
| 151 | 1003894,84 | 4328488,15 |
| 152 | 1003894,41 | 4328487,93 |
| 153 | 1003893,96 | 4328487,69 |
| 154 | 1003893,53 | 4328487,5 |
| 155 | 1003893,09 | 4328487,33 |
| 156 | 1003892,66 | 4328487,08 |
| 157 | 1003892,21 | 4328486,9 |
| 158 | 1003891,78 | 4328486,73 |
| 159 | 1003891,35 | 4328486,55 |
| 160 | 1003887,72 | 4328485,28 |
| 161 | 1003884,08 | 4328484,36 |
| 162 | 1003880,44 | 4328483,81 |
| 163 | 1003876,65 | 4328483,51 |
| 164 | 1003872,84 | 4328483,59 |
| 165 | 1003869,04 | 4328484 |
| 166 | 1003865,42 | 4328484,79 |
| 167 | 1003861,8 | 4328485,85 |
| 168 | 1003858,27 | 4328487,26 |

| | | |
|-----|------------|------------|
| 169 | 1003854,94 | 4328488,96 |
| 170 | 1003851,72 | 4328491 |
| 171 | 1003848,71 | 4328493,26 |
| 172 | 1003845,91 | 4328495,81 |
| 173 | 1003845,55 | 4328496,16 |
| 174 | 1003845,19 | 4328496,52 |
| 175 | 1003844,96 | 4328496,83 |
| 176 | 1003844,6 | 4328497,17 |
| 177 | 1003844,27 | 4328497,54 |
| 178 | 1003843,91 | 4328497,91 |
| 179 | 1003843,67 | 4328498,25 |
| 180 | 1003843,31 | 4328498,68 |
| 181 | 1003842,95 | 4328499,02 |
| 182 | 1003842,59 | 4328499,45 |
| 183 | 1003842,36 | 4328499,85 |
| 184 | 1003842,02 | 4328500,26 |
| 185 | 1003841,66 | 4328500,69 |
| 186 | 1003841,3 | 4328501,09 |
| 187 | 1003840,94 | 4328501,5 |
| 188 | 1003840,7 | 4328501,9 |
| 189 | 1003840,33 | 4328502,39 |
| 190 | 1003839,97 | 4328502,85 |
| 191 | 1003839,63 | 4328503,25 |
| 192 | 1003839,27 | 4328503,71 |
| 193 | 1003838,91 | 4328504,18 |
| 194 | 1003838,55 | 4328504,65 |
| 195 | 1003838,2 | 4328505,17 |
| 196 | 1003837,94 | 4328505,64 |
| 197 | 1003837,6 | 4328506,14 |
| 198 | 1003837,23 | 4328506,63 |
| 199 | 1003836,87 | 4328507,13 |
| 200 | 1003836,5 | 4328507,63 |
| 201 | 1003836,16 | 4328508,18 |
| 202 | 1003835,67 | 4328508,67 |
| 203 | 1003835,31 | 4328509,18 |
| 204 | 1003346,68 | 4329197,35 |
| 205 | 1003346,54 | 4329197,63 |
| 206 | 1003346,31 | 4329197,89 |
| 207 | 1003346,18 | 4329198,13 |
| 208 | 1003345,95 | 4329198,39 |
| 209 | 1003345,72 | 4329198,67 |
| 210 | 1003345,58 | 4329198,96 |
| 211 | 1003345,35 | 4329199,23 |
| 212 | 1003345,24 | 4329199,48 |
| 213 | 1003344,98 | 4329199,73 |
| 214 | 1003344,75 | 4329200,04 |
| 215 | 1003344,64 | 4329200,32 |
| 216 | 1003344,38 | 4329200,61 |
| 217 | 1003344,15 | 4329200,88 |
| 218 | 1003343,92 | 4329201,18 |

| | | |
|-----|------------|------------|
| 219 | 1003343,8 | 4329201,44 |
| 220 | 1003343,55 | 4329201,75 |
| 221 | 1003343,32 | 4329202,02 |
| 222 | 1003343,08 | 4329202,33 |
| 223 | 1003342,95 | 4329202,59 |
| 224 | 1003342,71 | 4329202,89 |
| 225 | 1003342,48 | 4329203,15 |
| 226 | 1003342,25 | 4329203,45 |
| 227 | 1003342,11 | 4329203,79 |
| 228 | 1003341,88 | 4329204,08 |
| 229 | 1003341,64 | 4329204,34 |
| 230 | 1003341,4 | 4329204,66 |
| 231 | 1003341,17 | 4329204,94 |
| 232 | 1003340,91 | 4329205,21 |
| 233 | 1003340,68 | 4329205,52 |
| 234 | 1003340,44 | 4329205,84 |
| 235 | 1003340,21 | 4329206,1 |
| 236 | 1003333,45 | 4329213,99 |
| 237 | 1003330,31 | 4329217,04 |
| 238 | 1003326,66 | 4329220,51 |
| 239 | 1003325,97 | 4329221,22 |
| 240 | 1003322,82 | 4329223,75 |
| 241 | 1003318,99 | 4329226,88 |
| 242 | 1003317,93 | 4329227,8 |
| 243 | 1003309,39 | 4329233,64 |
| 244 | 1003300,34 | 4329238,64 |
| 245 | 1003290,74 | 4329242,88 |
| 246 | 1003280,97 | 4329246,27 |
| 247 | 1003270,92 | 4329248,76 |
| 248 | 1003260,57 | 4329250,38 |
| 249 | 1003250,29 | 4329251,07 |
| 250 | 1003249,95 | 4329251,11 |
| 251 | 1003249,51 | 4329251,09 |
| 252 | 1003249,17 | 4329251,07 |
| 253 | 1003248,83 | 4329251,1 |
| 254 | 1003248,39 | 4329251,07 |
| 255 | 1003248,04 | 4329251,12 |
| 256 | 1003247,71 | 4329251,11 |
| 257 | 1003247,25 | 4329251,12 |
| 258 | 1003246,93 | 4329251,11 |
| 259 | 1003246,59 | 4329251,09 |
| 260 | 1003246,15 | 4329251,07 |
| 261 | 1003245,81 | 4329251,12 |
| 262 | 1003245,47 | 4329251,1 |
| 263 | 1003245,15 | 4329251,08 |
| 264 | 1003244,81 | 4329251,11 |
| 265 | 1003244,47 | 4329251,09 |
| 266 | 1003244,03 | 4329251,07 |
| 267 | 1003243,69 | 4329251,06 |
| 268 | 1003243,35 | 4329251,04 |

| | | |
|-----|------------|------------|
| 269 | 1003243,03 | 4329251,08 |
| 270 | 1003242,69 | 4329251,07 |
| 271 | 1003242,35 | 4329251,06 |
| 272 | 1003242,03 | 4329251,04 |
| 273 | 1003241,69 | 4329251,03 |
| 274 | 1003241,35 | 4329251,01 |
| 275 | 1003241,01 | 4329251,03 |
| 276 | 1003240,69 | 4329251,02 |
| 277 | 1003240,35 | 4329251 |
| 278 | 1003240,01 | 4329250,98 |
| 279 | 1003239,69 | 4329250,97 |
| 280 | 1003239,35 | 4329250,95 |
| 281 | 1003224,85 | 4329250,55 |
| 282 | 1003209,41 | 4329249,43 |
| 283 | 1003219,35 | 4329251,26 |
| 284 | 1003237,02 | 4329252,77 |
| 1 | 1003269,65 | 4329254,05 |
| 285 | 1003858,55 | 4328862,26 |
| 286 | 1003921,36 | 4328756,64 |
| 287 | 1003929,59 | 4328761,61 |
| 288 | 1003947,35 | 4328731,82 |
| 289 | 1003939,11 | 4328726,81 |
| 290 | 1004223,54 | 4328248,18 |
| 291 | 1004209,31 | 4328239,91 |
| 292 | 1004206,56 | 4328244,12 |
| 293 | 1004216,75 | 4328249,98 |
| 294 | 1003932,22 | 4328728,57 |
| 295 | 1003940,46 | 4328733,5 |
| 296 | 1003927,81 | 4328754,72 |
| 297 | 1003919,68 | 4328749,77 |
| 298 | 1003856,77 | 4328855,51 |
| 299 | 1003844,59 | 4328848,42 |
| 300 | 1003841,84 | 4328852,54 |
| 285 | 1003858,55 | 4328862,26 |
| 301 | 1004012 | 4328466,05 |
| 302 | 1004023,75 | 4328463,22 |
| 303 | 1004167,25 | 4328221,43 |
| 304 | 1004180,52 | 4328229,09 |
| 305 | 1004183,27 | 4328224,88 |
| 306 | 1004163,52 | 4328213,48 |
| 301 | 1004012 | 4328466,05 |
| 307 | 1003304,4 | 4329192,03 |
| 308 | 1003305,93 | 4329190,6 |
| 309 | 1003307,21 | 4329189,34 |
| 310 | 1003311,96 | 4329183,83 |
| 311 | 1003312,07 | 4329183,61 |
| 312 | 1003312,3 | 4329183,42 |
| 313 | 1003312,43 | 4329183,21 |
| 314 | 1003312,66 | 4329183,02 |
| 315 | 1003312,79 | 4329182,75 |

| | | |
|-----|------------|------------|
| 316 | 1003312,9 | 4329182,55 |
| 317 | 1003313,15 | 4329182,34 |
| 318 | 1003313,26 | 4329182,13 |
| 319 | 1003313,49 | 4329181,88 |
| 320 | 1003313,62 | 4329181,67 |
| 321 | 1003313,75 | 4329181,41 |
| 322 | 1003313,98 | 4329181,2 |
| 323 | 1003314,09 | 4329180,95 |
| 324 | 1003314,32 | 4329180,73 |
| 325 | 1003314,46 | 4329180,48 |
| 326 | 1003314,69 | 4329180,27 |
| 327 | 1003314,82 | 4329180,02 |
| 328 | 1003315,05 | 4329179,81 |
| 329 | 1003315,18 | 4329179,55 |
| 330 | 1003315,29 | 4329179,28 |
| 331 | 1003315,53 | 4329179,03 |
| 332 | 1003315,66 | 4329178,81 |
| 333 | 1003315,89 | 4329178,59 |
| 334 | 1003316,02 | 4329178,31 |
| 335 | 1003316,25 | 4329178,04 |
| 336 | 1003316,38 | 4329177,8 |
| 337 | 1003316,62 | 4329177,54 |
| 338 | 1003316,73 | 4329177,26 |
| 339 | 1003316,96 | 4329177,03 |
| 340 | 1003317,09 | 4329176,76 |
| 341 | 1003317,33 | 4329176,49 |
| 342 | 1003805,98 | 4328488,32 |
| 343 | 1003806,34 | 4328487,82 |
| 344 | 1003806,71 | 4328487,23 |
| 345 | 1003807,17 | 4328486,73 |
| 346 | 1003807,54 | 4328486,21 |
| 347 | 1003807,91 | 4328485,62 |
| 348 | 1003808,25 | 4328485,06 |
| 349 | 1003808,74 | 4328484,56 |
| 350 | 1003809,1 | 4328484 |
| 351 | 1003809,58 | 4328483,42 |
| 352 | 1003809,95 | 4328482,86 |
| 353 | 1003810,42 | 4328482,3 |
| 354 | 1003810,78 | 4328481,71 |
| 355 | 1003811,25 | 4328481,09 |
| 356 | 1003811,74 | 4328480,53 |
| 357 | 1003812,09 | 4328479,95 |
| 358 | 1003812,58 | 4328479,34 |
| 359 | 1003813,04 | 4328478,78 |
| 360 | 1003813,51 | 4328478,22 |
| 361 | 1003814 | 4328477,58 |
| 362 | 1003814,47 | 4328476,98 |
| 363 | 1003814,94 | 4328476,42 |
| 364 | 1003815,43 | 4328475,8 |
| 365 | 1003816,02 | 4328475,17 |

| | | |
|-----|------------|------------|
| 366 | 1003816,48 | 4328474,61 |
| 367 | 1003817,07 | 4328473,99 |
| 368 | 1003817,54 | 4328473,37 |
| 369 | 1003818,13 | 4328472,82 |
| 370 | 1003818,62 | 4328472,2 |
| 371 | 1003819,21 | 4328471,59 |
| 372 | 1003819,79 | 4328471,04 |
| 373 | 1003820,36 | 4328470,46 |
| 374 | 1003825,51 | 4328465,7 |
| 375 | 1003831,08 | 4328461,43 |
| 376 | 1003837,08 | 4328457,71 |
| 377 | 1003843,38 | 4328454,47 |
| 378 | 1003849,87 | 4328451,86 |
| 379 | 1003856,56 | 4328449,83 |
| 380 | 1003863,53 | 4328448,47 |
| 381 | 1003870,5 | 4328447,69 |
| 382 | 1003877,53 | 4328447,5 |
| 383 | 1003884,54 | 4328447,99 |
| 384 | 1003891,52 | 4328449,1 |
| 385 | 1003898,24 | 4328450,88 |
| 386 | 1003904,93 | 4328453,17 |
| 387 | 1003905,7 | 4328453,48 |
| 388 | 1003906,46 | 4328453,84 |
| 389 | 1003907,23 | 4328454,16 |
| 390 | 1003907,87 | 4328454,51 |
| 391 | 1003908,64 | 4328454,8 |
| 392 | 1003909,41 | 4328455,16 |
| 393 | 1003910,07 | 4328455,53 |
| 394 | 1003910,83 | 4328455,87 |
| 395 | 1003911,48 | 4328456,24 |
| 396 | 1003912,24 | 4328456,59 |
| 397 | 1003912,89 | 4328456,89 |
| 398 | 1003913,55 | 4328457,24 |
| 399 | 1003914,2 | 4328457,65 |
| 400 | 1003914,96 | 4328458,03 |
| 401 | 1003915,6 | 4328458,36 |
| 402 | 1003916,27 | 4328458,71 |
| 403 | 1003916,81 | 4328459,08 |
| 404 | 1003917,46 | 4328459,42 |
| 405 | 1003918,1 | 4328459,84 |
| 406 | 1003918,76 | 4328460,19 |
| 407 | 1003919,31 | 4328460,53 |
| 408 | 1003919,95 | 4328460,88 |
| 409 | 1003920,6 | 4328461,23 |
| 410 | 1003921,14 | 4328461,58 |
| 411 | 1003921,69 | 4328461,92 |
| 412 | 1003922,33 | 4328462,28 |
| 413 | 1003922,87 | 4328462,64 |
| 414 | 1003923,42 | 4328463,03 |
| 415 | 1003924,06 | 4328463,38 |

| | | |
|-----|------------|------------|
| 416 | 1003924,61 | 4328463,69 |
| 417 | 1003925,15 | 4328464,03 |
| 418 | 1003952,24 | 4328480,66 |
| 419 | 1003994,15 | 4328470,42 |
| 420 | 1003997,8 | 4328464,45 |
| 421 | 1003953,07 | 4328475,35 |
| 422 | 1003927,71 | 4328459,76 |
| 423 | 1003927,17 | 4328459,42 |
| 424 | 1003926,62 | 4328459,07 |
| 425 | 1003926,08 | 4328458,71 |
| 426 | 1003925,54 | 4328458,38 |
| 427 | 1003924,89 | 4328458,03 |
| 428 | 1003924,35 | 4328457,67 |
| 429 | 1003923,7 | 4328457,31 |
| 430 | 1003923,16 | 4328456,97 |
| 431 | 1003922,5 | 4328456,55 |
| 432 | 1003921,85 | 4328456,22 |
| 433 | 1003921,31 | 4328455,86 |
| 434 | 1003920,67 | 4328455,47 |
| 435 | 1003920,02 | 4328455,1 |
| 436 | 1003919,36 | 4328454,75 |
| 437 | 1003918,72 | 4328454,33 |
| 438 | 1003917,95 | 4328453,98 |
| 439 | 1003917,29 | 4328453,65 |
| 440 | 1003916,65 | 4328453,22 |
| 441 | 1003915,88 | 4328452,87 |
| 442 | 1003915,24 | 4328452,47 |
| 443 | 1003914,48 | 4328452,1 |
| 444 | 1003913,81 | 4328451,74 |
| 445 | 1003913,05 | 4328451,39 |
| 446 | 1003912,28 | 4328451,03 |
| 447 | 1003911,54 | 4328450,68 |
| 448 | 1003910,78 | 4328450,28 |
| 449 | 1003910,01 | 4328449,96 |
| 450 | 1003909,25 | 4328449,61 |
| 451 | 1003908,36 | 4328449,23 |
| 452 | 1003907,6 | 4328448,87 |
| 453 | 1003906,83 | 4328448,58 |
| 454 | 1003899,81 | 4328446,09 |
| 455 | 1003892,55 | 4328444,22 |
| 456 | 1003885,11 | 4328443,05 |
| 457 | 1003877,67 | 4328442,52 |
| 458 | 1003870,17 | 4328442,69 |
| 459 | 1003862,66 | 4328443,5 |
| 460 | 1003855,33 | 4328445 |
| 461 | 1003848,18 | 4328447,17 |
| 462 | 1003841,25 | 4328449,95 |
| 463 | 1003834,62 | 4328453,34 |
| 464 | 1003832,19 | 4328454,84 |
| 465 | 1003828,26 | 4328457,34 |

| | | |
|-----|------------|------------|
| 466 | 1003823,75 | 4328460,85 |
| 307 | 1003304,4 | 4329192,03 |
| 467 | 1003815,71 | 4328837,55 |
| 468 | 1003818,55 | 4328833,3 |
| 469 | 1003807,72 | 4328827,07 |
| 470 | 1003870,78 | 4328720,83 |
| 471 | 1003862,21 | 4328715,7 |
| 472 | 1003795,95 | 4328826,06 |
| 467 | 1003815,71 | 4328837,55 |
| 473 | 1003883,42 | 4328699,63 |
| 474 | 1003953,3 | 4328581,78 |
| 475 | 1003949,99 | 4328569,3 |
| 476 | 1003874,85 | 4328694,54 |
| 473 | 1003883,42 | 4328699,63 |
| 477 | 1003247,02 | 4329215,1 |
| 478 | 1003247,24 | 4329215,07 |
| 479 | 1003247,58 | 4329215,08 |
| 480 | 1003247,8 | 4329215,1 |
| 481 | 1003248,15 | 4329215,05 |
| 482 | 1003248,37 | 4329215,07 |
| 483 | 1003248,59 | 4329215,07 |
| 484 | 1003248,93 | 4329215,09 |
| 485 | 1003249,15 | 4329215,06 |
| 486 | 1003249,49 | 4329215,07 |
| 487 | 1003256,64 | 4329214,57 |
| 488 | 1003263,72 | 4329213,46 |
| 489 | 1003270,73 | 4329211,73 |
| 490 | 1003277,55 | 4329209,4 |
| 491 | 1003284,18 | 4329206,45 |
| 492 | 1003290,47 | 4329202,96 |
| 493 | 1003294,39 | 4329200,31 |
| 494 | 1003296,49 | 4329198,86 |
| 495 | 1003250,86 | 4329214,54 |
| 496 | 1003214,19 | 4329208,74 |
| 497 | 1003173,02 | 4329201,69 |
| 498 | 1002957,45 | 4329111,59 |
| 499 | 1002955,53 | 4329116,3 |
| 500 | 1002962,11 | 4329116,89 |
| 501 | 1002968,75 | 4329118,14 |
| 502 | 1002975,36 | 4329119,91 |
| 503 | 1002981,72 | 4329122,25 |
| 504 | 1003178,34 | 4329204,4 |
| 505 | 1003189,86 | 4329208,62 |
| 506 | 1003201,66 | 4329211,72 |
| 507 | 1003213,62 | 4329213,68 |
| 508 | 1003225,73 | 4329214,6 |
| 509 | 1003240,33 | 4329214,99 |
| 510 | 1003240,68 | 4329214,94 |
| 511 | 1003240,99 | 4329214,96 |
| 512 | 1003241,33 | 4329214,98 |

| | | |
|-----|------------|------------|
| 513 | 1003241,55 | 4329215,01 |
| 514 | 1003241,89 | 4329215,02 |
| 515 | 1003242,23 | 4329215,03 |
| 516 | 1003242,55 | 4329215,05 |
| 517 | 1003242,89 | 4329215,01 |
| 518 | 1003243,11 | 4329215,02 |
| 519 | 1003243,45 | 4329215,03 |
| 520 | 1003243,79 | 4329215,05 |
| 521 | 1003244,11 | 4329215,07 |
| 522 | 1003244,33 | 4329215,07 |
| 523 | 1003244,67 | 4329215,09 |
| 524 | 1003245,01 | 4329215,07 |
| 525 | 1003245,23 | 4329215,07 |
| 526 | 1003245,57 | 4329215,09 |
| 527 | 1003245,79 | 4329215,1 |
| 528 | 1003246,14 | 4329215,06 |
| 529 | 1003246,46 | 4329215,07 |
| 530 | 1003246,68 | 4329215,08 |
| 477 | 1003247,02 | 4329215,1 |
| 531 | 1002919,04 | 4329123,47 |
| 532 | 1002922,02 | 4329122,04 |
| 533 | 1002928,48 | 4329119,74 |
| 534 | 1002935,05 | 4329118,03 |
| 535 | 1002938,76 | 4329117,36 |
| 536 | 1002941,04 | 4329111,9 |
| 537 | 1002933,49 | 4329113,25 |
| 538 | 1002926,94 | 4329114,96 |
| 539 | 1002920,11 | 4329117,39 |
| 540 | 1002913,59 | 4329120,47 |
| 541 | 1002912,79 | 4329120,91 |
| 531 | 1002919,04 | 4329123,47 |
| 542 | 1002944,48 | 4329116,63 |
| 543 | 1002948,52 | 4329116,29 |
| 544 | 1002950,09 | 4329116,26 |
| 545 | 1002952,22 | 4329111,28 |
| 546 | 1002949,44 | 4329111,29 |
| 547 | 1002946,75 | 4329111,45 |
| 542 | 1002944,48 | 4329116,63 |

:98633:3У6

| № точки | X | Y |
|---------|------------|------------|
| 1 | 1003994,15 | 4328470,42 |
| 2 | 1003945,38 | 4328551,68 |
| 3 | 1003935,16 | 4328512,45 |
| 4 | 1003906,23 | 4328494,71 |
| 5 | 1003905,69 | 4328494,37 |
| 6 | 1003905,14 | 4328494,06 |
| 7 | 1003904,62 | 4328493,73 |
| 8 | 1003904,17 | 4328493,37 |
| 9 | 1003903,65 | 4328493,09 |

| | | |
|----|------------|------------|
| 10 | 1003903,1 | 4328492,78 |
| 11 | 1003902,55 | 4328492,45 |
| 12 | 1003902 | 4328492,15 |
| 13 | 1003901,57 | 4328491,81 |
| 14 | 1003901,03 | 4328491,51 |
| 15 | 1003900,48 | 4328491,22 |
| 16 | 1003900,05 | 4328490,94 |
| 17 | 1003899,5 | 4328490,69 |
| 18 | 1003899,08 | 4328490,39 |
| 19 | 1003898,53 | 4328490,1 |
| 20 | 1003898,1 | 4328489,86 |
| 21 | 1003897,67 | 4328489,57 |
| 22 | 1003897,12 | 4328489,34 |
| 23 | 1003896,67 | 4328489,12 |
| 24 | 1003896,25 | 4328488,82 |
| 25 | 1003895,82 | 4328488,58 |
| 26 | 1003895,27 | 4328488,35 |
| 27 | 1003894,84 | 4328488,15 |
| 28 | 1003894,41 | 4328487,93 |
| 29 | 1003893,96 | 4328487,69 |
| 30 | 1003893,53 | 4328487,5 |
| 31 | 1003893,09 | 4328487,33 |
| 32 | 1003892,66 | 4328487,08 |
| 33 | 1003892,21 | 4328486,9 |
| 34 | 1003891,78 | 4328486,73 |
| 35 | 1003891,35 | 4328486,55 |
| 36 | 1003887,72 | 4328485,28 |
| 37 | 1003884,08 | 4328484,36 |
| 38 | 1003880,44 | 4328483,81 |
| 39 | 1003876,65 | 4328483,51 |
| 40 | 1003872,84 | 4328483,59 |
| 41 | 1003869,04 | 4328484 |
| 42 | 1003865,42 | 4328484,79 |
| 43 | 1003861,8 | 4328485,85 |
| 44 | 1003858,27 | 4328487,26 |
| 45 | 1003854,94 | 4328488,96 |
| 46 | 1003851,72 | 4328491 |
| 47 | 1003848,71 | 4328493,26 |
| 48 | 1003845,91 | 4328495,81 |
| 49 | 1003845,55 | 4328496,16 |
| 50 | 1003845,19 | 4328496,52 |
| 51 | 1003844,96 | 4328496,83 |
| 52 | 1003844,6 | 4328497,17 |
| 53 | 1003844,27 | 4328497,54 |
| 54 | 1003843,91 | 4328497,91 |
| 55 | 1003843,67 | 4328498,25 |
| 56 | 1003843,31 | 4328498,68 |
| 57 | 1003842,95 | 4328499,02 |
| 58 | 1003842,59 | 4328499,45 |
| 59 | 1003842,36 | 4328499,85 |

| | | |
|-----|------------|------------|
| 60 | 1003842,02 | 4328500,26 |
| 61 | 1003841,66 | 4328500,69 |
| 62 | 1003841,3 | 4328501,09 |
| 63 | 1003840,94 | 4328501,5 |
| 64 | 1003840,7 | 4328501,9 |
| 65 | 1003840,33 | 4328502,39 |
| 66 | 1003839,97 | 4328502,85 |
| 67 | 1003839,63 | 4328503,25 |
| 68 | 1003839,27 | 4328503,71 |
| 69 | 1003838,91 | 4328504,18 |
| 70 | 1003838,55 | 4328504,65 |
| 71 | 1003838,2 | 4328505,17 |
| 72 | 1003837,94 | 4328505,64 |
| 73 | 1003837,6 | 4328506,14 |
| 74 | 1003837,23 | 4328506,63 |
| 75 | 1003836,87 | 4328507,13 |
| 76 | 1003836,5 | 4328507,63 |
| 77 | 1003836,16 | 4328508,18 |
| 78 | 1003835,67 | 4328508,67 |
| 79 | 1003835,31 | 4328509,18 |
| 80 | 1003346,68 | 4329197,35 |
| 81 | 1003346,54 | 4329197,63 |
| 82 | 1003346,31 | 4329197,89 |
| 83 | 1003346,18 | 4329198,13 |
| 84 | 1003345,95 | 4329198,39 |
| 85 | 1003345,72 | 4329198,67 |
| 86 | 1003345,58 | 4329198,96 |
| 87 | 1003345,35 | 4329199,23 |
| 88 | 1003345,24 | 4329199,48 |
| 89 | 1003344,98 | 4329199,73 |
| 90 | 1003344,75 | 4329200,04 |
| 91 | 1003344,64 | 4329200,32 |
| 92 | 1003344,38 | 4329200,61 |
| 93 | 1003344,15 | 4329200,88 |
| 94 | 1003343,92 | 4329201,18 |
| 95 | 1003343,8 | 4329201,44 |
| 96 | 1003343,55 | 4329201,75 |
| 97 | 1003343,32 | 4329202,02 |
| 98 | 1003343,08 | 4329202,33 |
| 99 | 1003342,95 | 4329202,59 |
| 100 | 1003342,71 | 4329202,89 |
| 101 | 1003342,48 | 4329203,15 |
| 102 | 1003342,25 | 4329203,45 |
| 103 | 1003342,11 | 4329203,79 |
| 104 | 1003341,88 | 4329204,08 |
| 105 | 1003341,64 | 4329204,34 |
| 106 | 1003341,4 | 4329204,66 |
| 107 | 1003341,17 | 4329204,94 |
| 108 | 1003340,91 | 4329205,21 |
| 109 | 1003340,68 | 4329205,52 |

| | | |
|-----|------------|------------|
| 110 | 1003340,44 | 4329205,84 |
| 111 | 1003340,21 | 4329206,1 |
| 112 | 1003333,45 | 4329213,99 |
| 113 | 1003330,31 | 4329217,04 |
| 114 | 1003326,66 | 4329220,51 |
| 115 | 1003325,97 | 4329221,22 |
| 116 | 1003322,82 | 4329223,75 |
| 117 | 1003318,99 | 4329226,88 |
| 118 | 1003317,93 | 4329227,8 |
| 119 | 1003309,39 | 4329233,64 |
| 120 | 1003300,34 | 4329238,64 |
| 121 | 1003290,74 | 4329242,88 |
| 122 | 1003280,97 | 4329246,27 |
| 123 | 1003270,92 | 4329248,76 |
| 124 | 1003260,57 | 4329250,38 |
| 125 | 1003250,29 | 4329251,07 |
| 126 | 1003249,95 | 4329251,11 |
| 127 | 1003249,51 | 4329251,09 |
| 128 | 1003249,17 | 4329251,07 |
| 129 | 1003248,83 | 4329251,1 |
| 130 | 1003248,39 | 4329251,07 |
| 131 | 1003248,04 | 4329251,12 |
| 132 | 1003247,71 | 4329251,11 |
| 133 | 1003247,25 | 4329251,12 |
| 134 | 1003246,93 | 4329251,11 |
| 135 | 1003246,59 | 4329251,09 |
| 136 | 1003246,15 | 4329251,07 |
| 137 | 1003245,81 | 4329251,12 |
| 138 | 1003245,47 | 4329251,1 |
| 139 | 1003245,15 | 4329251,08 |
| 140 | 1003244,81 | 4329251,11 |
| 141 | 1003244,47 | 4329251,09 |
| 142 | 1003244,03 | 4329251,07 |
| 143 | 1003243,69 | 4329251,06 |
| 144 | 1003243,35 | 4329251,04 |
| 145 | 1003243,03 | 4329251,08 |
| 146 | 1003242,69 | 4329251,07 |
| 147 | 1003242,35 | 4329251,06 |
| 148 | 1003242,03 | 4329251,04 |
| 149 | 1003241,69 | 4329251,03 |
| 150 | 1003241,35 | 4329251,01 |
| 151 | 1003241,01 | 4329251,03 |
| 152 | 1003240,69 | 4329251,02 |
| 153 | 1003240,35 | 4329251 |
| 154 | 1003240,01 | 4329250,98 |
| 155 | 1003239,69 | 4329250,97 |
| 156 | 1003239,35 | 4329250,95 |
| 157 | 1003224,85 | 4329250,55 |
| 158 | 1003209,41 | 4329249,43 |
| 159 | 1003194,01 | 4329246,91 |

| | | |
|-----|------------|------------|
| 160 | 1003179,02 | 4329242,97 |
| 161 | 1003164,45 | 4329237,65 |
| 162 | 1003008,48 | 4329172,48 |
| 163 | 1002967,81 | 4329155,49 |
| 164 | 1002964,39 | 4329154,19 |
| 165 | 1002960,87 | 4329153,22 |
| 166 | 1002957,22 | 4329152,61 |
| 167 | 1002953,67 | 4329152,29 |
| 168 | 1002949,98 | 4329152,27 |
| 169 | 1002946,29 | 4329152,56 |
| 170 | 1002942,69 | 4329153,17 |
| 171 | 1002939,75 | 4329153,96 |
| 172 | 1002939,18 | 4329154,13 |
| 173 | 1002935,66 | 4329155,37 |
| 174 | 1002933,39 | 4329156,45 |
| 175 | 1002932,35 | 4329156,92 |
| 176 | 1002929,26 | 4329158,76 |
| 177 | 1002926,01 | 4329160,93 |
| 178 | 1002923,34 | 4329163,16 |
| 179 | 1002920,76 | 4329165,77 |
| 180 | 1002918,37 | 4329168,54 |
| 181 | 1002916,33 | 4329171,55 |
| 182 | 1002915,61 | 4329172,9 |
| 183 | 1002914,5 | 4329174,71 |
| 184 | 1002912,9 | 4329178,06 |
| 185 | 1002911,5 | 4329181,52 |
| 186 | 1002878,25 | 4329167,64 |
| 187 | 1002879,65 | 4329164,17 |
| 188 | 1002882,52 | 4329157,99 |
| 189 | 1002885,94 | 4329152,12 |
| 190 | 1002889,89 | 4329146,54 |
| 191 | 1002894,27 | 4329141,36 |
| 192 | 1002899,09 | 4329136,55 |
| 193 | 1002904,31 | 4329132,21 |
| 194 | 1002909,96 | 4329128,31 |
| 195 | 1002915,83 | 4329124,9 |
| 196 | 1002919,04 | 4329123,47 |
| 197 | 1002922,02 | 4329122,04 |
| 198 | 1002928,48 | 4329119,74 |
| 199 | 1002935,05 | 4329118,03 |
| 200 | 1002938,76 | 4329117,36 |
| 201 | 1002941,69 | 4329116,86 |
| 202 | 1002944,48 | 4329116,63 |
| 203 | 1002948,52 | 4329116,29 |
| 204 | 1002950,09 | 4329116,26 |
| 205 | 1002955,53 | 4329116,3 |
| 206 | 1002962,11 | 4329116,89 |
| 207 | 1002968,75 | 4329118,14 |
| 208 | 1002975,36 | 4329119,91 |
| 209 | 1002981,72 | 4329122,25 |

| | | |
|-----|------------|------------|
| 210 | 1003178,34 | 4329204,4 |
| 211 | 1003189,86 | 4329208,62 |
| 212 | 1003201,66 | 4329211,72 |
| 213 | 1003213,62 | 4329213,68 |
| 214 | 1003225,73 | 4329214,6 |
| 215 | 1003240,33 | 4329214,99 |
| 216 | 1003240,68 | 4329214,94 |
| 217 | 1003240,99 | 4329214,96 |
| 218 | 1003241,33 | 4329214,98 |
| 219 | 1003241,55 | 4329215,01 |
| 220 | 1003241,89 | 4329215,02 |
| 221 | 1003242,23 | 4329215,03 |
| 222 | 1003242,55 | 4329215,05 |
| 223 | 1003242,89 | 4329215,01 |
| 224 | 1003243,11 | 4329215,02 |
| 225 | 1003243,45 | 4329215,03 |
| 226 | 1003243,79 | 4329215,05 |
| 227 | 1003244,11 | 4329215,07 |
| 228 | 1003244,33 | 4329215,07 |
| 229 | 1003244,67 | 4329215,09 |
| 230 | 1003245,01 | 4329215,07 |
| 231 | 1003245,23 | 4329215,07 |
| 232 | 1003245,57 | 4329215,09 |
| 233 | 1003245,79 | 4329215,1 |
| 234 | 1003246,14 | 4329215,06 |
| 235 | 1003246,46 | 4329215,07 |
| 236 | 1003246,68 | 4329215,08 |
| 237 | 1003247,02 | 4329215,1 |
| 238 | 1003247,24 | 4329215,07 |
| 239 | 1003247,58 | 4329215,08 |
| 240 | 1003247,8 | 4329215,1 |
| 241 | 1003248,15 | 4329215,05 |
| 242 | 1003248,37 | 4329215,07 |
| 243 | 1003248,59 | 4329215,07 |
| 244 | 1003248,93 | 4329215,09 |
| 245 | 1003249,15 | 4329215,06 |
| 246 | 1003249,49 | 4329215,07 |
| 247 | 1003256,64 | 4329214,57 |
| 248 | 1003263,72 | 4329213,46 |
| 249 | 1003270,73 | 4329211,73 |
| 250 | 1003277,55 | 4329209,4 |
| 251 | 1003284,18 | 4329206,45 |
| 252 | 1003290,47 | 4329202,96 |
| 253 | 1003294,39 | 4329200,31 |
| 254 | 1003296,49 | 4329198,86 |
| 255 | 1003298,35 | 4329197,29 |
| 256 | 1003302,3 | 4329194,11 |
| 257 | 1003304,4 | 4329192,03 |
| 258 | 1003305,93 | 4329190,6 |
| 259 | 1003307,21 | 4329189,34 |

| | | |
|-----|------------|------------|
| 260 | 1003311,96 | 4329183,83 |
| 261 | 1003312,07 | 4329183,61 |
| 262 | 1003312,3 | 4329183,42 |
| 263 | 1003312,43 | 4329183,21 |
| 264 | 1003312,66 | 4329183,02 |
| 265 | 1003312,79 | 4329182,75 |
| 266 | 1003312,9 | 4329182,55 |
| 267 | 1003313,15 | 4329182,34 |
| 268 | 1003313,26 | 4329182,13 |
| 269 | 1003313,49 | 4329181,88 |
| 270 | 1003313,62 | 4329181,67 |
| 271 | 1003313,75 | 4329181,41 |
| 272 | 1003313,98 | 4329181,2 |
| 273 | 1003314,09 | 4329180,95 |
| 274 | 1003314,32 | 4329180,73 |
| 275 | 1003314,46 | 4329180,48 |
| 276 | 1003314,69 | 4329180,27 |
| 277 | 1003314,82 | 4329180,02 |
| 278 | 1003315,05 | 4329179,81 |
| 279 | 1003315,18 | 4329179,55 |
| 280 | 1003315,29 | 4329179,28 |
| 281 | 1003315,53 | 4329179,03 |
| 282 | 1003315,66 | 4329178,81 |
| 283 | 1003315,89 | 4329178,59 |
| 284 | 1003316,02 | 4329178,31 |
| 285 | 1003316,25 | 4329178,04 |
| 286 | 1003316,38 | 4329177,8 |
| 287 | 1003316,62 | 4329177,54 |
| 288 | 1003316,73 | 4329177,26 |
| 289 | 1003316,96 | 4329177,03 |
| 290 | 1003317,09 | 4329176,76 |
| 291 | 1003317,33 | 4329176,49 |
| 292 | 1003805,98 | 4328488,32 |
| 293 | 1003806,34 | 4328487,82 |
| 294 | 1003806,71 | 4328487,23 |
| 295 | 1003807,17 | 4328486,73 |
| 296 | 1003807,54 | 4328486,21 |
| 297 | 1003807,91 | 4328485,62 |
| 298 | 1003808,25 | 4328485,06 |
| 299 | 1003808,74 | 4328484,56 |
| 300 | 1003809,1 | 4328484 |
| 301 | 1003809,58 | 4328483,42 |
| 302 | 1003809,95 | 4328482,86 |
| 303 | 1003810,42 | 4328482,3 |
| 304 | 1003810,78 | 4328481,71 |
| 305 | 1003811,25 | 4328481,09 |
| 306 | 1003811,74 | 4328480,53 |
| 307 | 1003812,09 | 4328479,95 |
| 308 | 1003812,58 | 4328479,34 |
| 309 | 1003813,04 | 4328478,78 |

| | | |
|-----|------------|------------|
| 310 | 1003813,51 | 4328478,22 |
| 311 | 1003814 | 4328477,58 |
| 312 | 1003814,47 | 4328476,98 |
| 313 | 1003814,94 | 4328476,42 |
| 314 | 1003815,43 | 4328475,8 |
| 315 | 1003816,02 | 4328475,17 |
| 316 | 1003816,48 | 4328474,61 |
| 317 | 1003817,07 | 4328473,99 |
| 318 | 1003817,54 | 4328473,37 |
| 319 | 1003818,13 | 4328472,82 |
| 320 | 1003818,62 | 4328472,2 |
| 321 | 1003819,21 | 4328471,59 |
| 322 | 1003819,79 | 4328471,04 |
| 323 | 1003820,36 | 4328470,46 |
| 324 | 1003825,51 | 4328465,7 |
| 325 | 1003831,08 | 4328461,43 |
| 326 | 1003837,08 | 4328457,71 |
| 327 | 1003843,38 | 4328454,47 |
| 328 | 1003849,87 | 4328451,86 |
| 329 | 1003856,56 | 4328449,83 |
| 330 | 1003863,53 | 4328448,47 |
| 331 | 1003870,5 | 4328447,69 |
| 332 | 1003877,53 | 4328447,5 |
| 333 | 1003884,54 | 4328447,99 |
| 334 | 1003891,52 | 4328449,1 |
| 335 | 1003898,24 | 4328450,88 |
| 336 | 1003904,93 | 4328453,17 |
| 337 | 1003905,7 | 4328453,48 |
| 338 | 1003906,46 | 4328453,84 |
| 339 | 1003907,23 | 4328454,16 |
| 340 | 1003907,87 | 4328454,51 |
| 341 | 1003908,64 | 4328454,8 |
| 342 | 1003909,41 | 4328455,16 |
| 343 | 1003910,07 | 4328455,53 |
| 344 | 1003910,83 | 4328455,87 |
| 345 | 1003911,48 | 4328456,24 |
| 346 | 1003912,24 | 4328456,59 |
| 347 | 1003912,89 | 4328456,89 |
| 348 | 1003913,55 | 4328457,24 |
| 349 | 1003914,2 | 4328457,65 |
| 350 | 1003914,96 | 4328458,03 |
| 351 | 1003915,6 | 4328458,36 |
| 352 | 1003916,27 | 4328458,71 |
| 353 | 1003916,81 | 4328459,08 |
| 354 | 1003917,46 | 4328459,42 |
| 355 | 1003918,1 | 4328459,84 |
| 356 | 1003918,76 | 4328460,19 |
| 357 | 1003919,31 | 4328460,53 |
| 358 | 1003919,95 | 4328460,88 |
| 359 | 1003920,6 | 4328461,23 |

| | | |
|-----|------------|------------|
| 360 | 1003921,14 | 4328461,58 |
| 361 | 1003921,69 | 4328461,92 |
| 362 | 1003922,33 | 4328462,28 |
| 363 | 1003922,87 | 4328462,64 |
| 364 | 1003923,42 | 4328463,03 |
| 365 | 1003924,06 | 4328463,38 |
| 366 | 1003924,61 | 4328463,69 |
| 367 | 1003925,15 | 4328464,03 |
| 368 | 1003952,24 | 4328480,66 |
| 1 | 1003994,15 | 4328470,42 |
| 369 | 1004180,52 | 4328229,09 |
| 370 | 1004177,68 | 4328233,47 |
| 371 | 1004159,36 | 4328263,99 |
| 372 | 1004106,24 | 4328352,62 |
| 373 | 1004056,92 | 4328434,92 |
| 374 | 1003902,51 | 4328695,21 |
| 375 | 1003823,44 | 4328826,01 |
| 376 | 1003818,55 | 4328833,3 |
| 377 | 1003807,72 | 4328827,07 |
| 378 | 1003870,78 | 4328720,83 |
| 379 | 1003862,21 | 4328715,7 |
| 380 | 1003874,85 | 4328694,54 |
| 381 | 1003883,42 | 4328699,63 |
| 382 | 1003953,3 | 4328581,78 |
| 383 | 1003949,99 | 4328569,3 |
| 384 | 1004012 | 4328466,05 |
| 385 | 1004023,75 | 4328463,22 |
| 386 | 1004167,25 | 4328221,43 |
| 369 | 1004180,52 | 4328229,09 |
| 387 | 1003844,59 | 4328848,42 |
| 388 | 1003848,68 | 4328842,27 |
| 389 | 1003928,2 | 4328710,73 |
| 390 | 1004082,7 | 4328450,23 |
| 391 | 1004136,54 | 4328360,42 |
| 392 | 1004190,7 | 4328270,07 |
| 393 | 1004203,1 | 4328249,39 |
| 394 | 1004206,56 | 4328244,12 |
| 395 | 1004216,75 | 4328249,98 |
| 396 | 1003932,22 | 4328728,57 |
| 397 | 1003940,46 | 4328733,5 |
| 398 | 1003927,81 | 4328754,72 |
| 399 | 1003919,68 | 4328749,77 |
| 400 | 1003856,77 | 4328855,51 |
| 387 | 1003844,59 | 4328848,42 |

:98633:3У7

| № точки | X | Y |
|---------|------------|------------|
| 1 | 1003524,72 | 4329456,4 |
| 2 | 1003532,84 | 4329448,91 |
| 3 | 1003554,48 | 4329472,32 |

| | | |
|----|------------|------------|
| 4 | 1003649,72 | 4329476,01 |
| 5 | 1003662,74 | 4329476,92 |
| 6 | 1003675,7 | 4329478,63 |
| 7 | 1003688,42 | 4329481,07 |
| 8 | 1003768,68 | 4329499,18 |
| 9 | 1003780,69 | 4329502,23 |
| 10 | 1003792,57 | 4329506,03 |
| 11 | 1003804,05 | 4329510,43 |
| 12 | 1004041,6 | 4329609,7 |
| 13 | 1004055,52 | 4329576,42 |
| 14 | 1004065,83 | 4329580,35 |
| 15 | 1004047,63 | 4329624,16 |
| 16 | 1003799,8 | 4329520,64 |
| 17 | 1003788,85 | 4329516,41 |
| 18 | 1003777,64 | 4329512,82 |
| 19 | 1003766,28 | 4329509,96 |
| 20 | 1003686,03 | 4329491,85 |
| 21 | 1003673,86 | 4329489,54 |
| 22 | 1003661,67 | 4329487,87 |
| 23 | 1003649,32 | 4329487 |
| 24 | 1003549,5 | 4329483,18 |
| 1 | 1003524,72 | 4329456,4 |
| 25 | 1003344,82 | 4329245,88 |
| 26 | 1003390,45 | 4329295,24 |
| 27 | 1003382,35 | 4329302,66 |
| 28 | 1003339,85 | 4329256,73 |
| 29 | 1003269,65 | 4329254,05 |
| 30 | 1003271,91 | 4329253,68 |
| 31 | 1003282,43 | 4329251,03 |
| 32 | 1003292,65 | 4329247,52 |
| 33 | 1003302,57 | 4329243,14 |
| 34 | 1003311,97 | 4329237,87 |
| 35 | 1003316,25 | 4329234,98 |
| 25 | 1003344,82 | 4329245,88 |
| 36 | 1003402,81 | 4329324,67 |
| 37 | 1003410,89 | 4329317,27 |
| 38 | 1003442,01 | 4329350,95 |
| 39 | 1003457,31 | 4329343,69 |
| 40 | 1003458,71 | 4329351,85 |
| 41 | 1003447,73 | 4329357,12 |
| 42 | 1003480,23 | 4329392,21 |
| 43 | 1003477,96 | 4329394,35 |
| 44 | 1003463,1 | 4329380,36 |
| 45 | 1003441,02 | 4329359,54 |
| 46 | 1003437,84 | 4329362,57 |
| 36 | 1003402,81 | 4329324,67 |
| 47 | 1004070,77 | 4329540,19 |
| 48 | 1004081,02 | 4329544,1 |
| 49 | 1004069,76 | 4329571,16 |
| 50 | 1004059,44 | 4329567,19 |

| 47 | 1004070,77 | 4329540,19 |
|------------|------------|------------|
| :98633:3Y8 | | |
| № точки | X | Y |
| 1 | 1003521,1 | 4329459,74 |
| 2 | 1003524,72 | 4329456,4 |
| 3 | 1003549,5 | 4329483,18 |
| 4 | 1003649,32 | 4329487 |
| 5 | 1003661,67 | 4329487,87 |
| 6 | 1003673,86 | 4329489,54 |
| 7 | 1003686,03 | 4329491,85 |
| 8 | 1003766,28 | 4329509,96 |
| 9 | 1003777,64 | 4329512,82 |
| 10 | 1003788,85 | 4329516,41 |
| 11 | 1003799,8 | 4329520,64 |
| 12 | 1004047,63 | 4329624,16 |
| 13 | 1004065,83 | 4329580,35 |
| 14 | 1004070,56 | 4329582,17 |
| 15 | 1004050,33 | 4329630,71 |
| 16 | 1003798,22 | 4329525,44 |
| 17 | 1003787,38 | 4329521,21 |
| 18 | 1003776,17 | 4329517,66 |
| 19 | 1003764,82 | 4329514,71 |
| 20 | 1003685,33 | 4329496,85 |
| 21 | 1003673,29 | 4329494,48 |
| 22 | 1003660,98 | 4329492,88 |
| 23 | 1003648,75 | 4329492,01 |
| 24 | 1003547,26 | 4329488,1 |
| 1 | 1003521,1 | 4329459,74 |
| 25 | 1003008,48 | 4329172,48 |
| 26 | 1003164,45 | 4329237,65 |
| 27 | 1003179,02 | 4329242,97 |
| 28 | 1003194,01 | 4329246,91 |
| 29 | 1003209,41 | 4329249,43 |
| 30 | 1003219,35 | 4329251,26 |
| 31 | 1003237,02 | 4329252,77 |
| 32 | 1003269,65 | 4329254,05 |
| 33 | 1003339,85 | 4329256,73 |
| 34 | 1003382,35 | 4329302,66 |
| 35 | 1003378,69 | 4329306,01 |
| 36 | 1003337,59 | 4329261,66 |
| 37 | 1003236,79 | 4329257,78 |
| 38 | 1003218,34 | 4329256,24 |
| 39 | 1003200,95 | 4329253,24 |
| 40 | 1003183,43 | 4329248,48 |
| 41 | 1003166,56 | 4329242,24 |
| 42 | 1003013,34 | 4329178,23 |
| 43 | 1003011,69 | 4329177,61 |
| 44 | 1002981,21 | 4329250,75 |
| 45 | 1002976,61 | 4329248,88 |

| | | |
|------------|------------|------------|
| 46 | 1003006,58 | 4329177,1 |
| 25 | 1003008,48 | 4329172,48 |
| 47 | 1003399,07 | 4329328,09 |
| 48 | 1003402,81 | 4329324,67 |
| 49 | 1003437,84 | 4329362,57 |
| 50 | 1003434,21 | 4329366,06 |
| 47 | 1003399,07 | 4329328,09 |
| 51 | 1004081,02 | 4329544,1 |
| 52 | 1004085,71 | 4329545,89 |
| 53 | 1004074,36 | 4329572,93 |
| 54 | 1004069,76 | 4329571,16 |
| 51 | 1004081,02 | 4329544,1 |
| :98633:3Y9 | | |

| № точки | X | Y |
|------------|------------|------------|
| 1 | 1003521,1 | 4329459,74 |
| 2 | 1003547,26 | 4329488,1 |
| 3 | 1003648,75 | 4329492,01 |
| 4 | 1003660,98 | 4329492,88 |
| 5 | 1003673,29 | 4329494,48 |
| 6 | 1003685,33 | 4329496,85 |
| 7 | 1003764,82 | 4329514,71 |
| 8 | 1003776,17 | 4329517,66 |
| 9 | 1003787,38 | 4329521,21 |
| 10 | 1003798,22 | 4329525,44 |
| 11 | 1004050,33 | 4329630,71 |
| 12 | 1004070,56 | 4329582,17 |
| 13 | 1004075,27 | 4329583,92 |
| 14 | 1004052,91 | 4329637,24 |
| 15 | 1003796,44 | 4329530,07 |
| 16 | 1003785,82 | 4329525,94 |
| 17 | 1003774,83 | 4329522,46 |
| 18 | 1003763,69 | 4329519,58 |
| 19 | 1003684,31 | 4329501,72 |
| 20 | 1003672,5 | 4329499,43 |
| 21 | 1003660,51 | 4329497,87 |
| 22 | 1003648,51 | 4329497,03 |
| 23 | 1003545,01 | 4329493,03 |
| 24 | 1003517,37 | 4329463,19 |
| 1 | 1003521,1 | 4329459,74 |
| 25 | 1003378,69 | 4329306,01 |
| 26 | 1003375 | 4329309,39 |
| 27 | 1003335,34 | 4329266,58 |
| 28 | 1003235,66 | 4329262,76 |
| 29 | 1003217,64 | 4329261,24 |
| 30 | 1003199,82 | 4329258,12 |
| 31 | 1003182,3 | 4329253,41 |
| 32 | 1003165,42 | 4329247,24 |
| 33 | 1003132,93 | 4329233,7 |
| 34 | 1003015,93 | 4329184,76 |

| | | |
|----|------------|------------|
| 35 | 1002987,32 | 4329253,37 |
| 36 | 1002982,74 | 4329251,43 |
| 37 | 1003013,34 | 4329178,23 |
| 38 | 1003166,56 | 4329242,24 |
| 39 | 1003183,43 | 4329248,48 |
| 40 | 1003200,95 | 4329253,24 |
| 41 | 1003218,34 | 4329256,24 |
| 42 | 1003236,79 | 4329257,78 |
| 43 | 1003337,59 | 4329261,66 |
| 25 | 1003378,69 | 4329306,01 |
| 44 | 1003395,44 | 4329331,42 |
| 45 | 1003399,07 | 4329328,09 |
| 46 | 1003434,21 | 4329366,06 |
| 47 | 1003430,62 | 4329369,51 |
| 44 | 1003395,44 | 4329331,42 |
| 48 | 1004085,71 | 4329545,89 |
| 49 | 1004090,43 | 4329547,69 |
| 50 | 1004079,06 | 4329574,71 |
| 51 | 1004074,36 | 4329572,93 |
| 48 | 1004085,71 | 4329545,89 |

:98633:3Y10

| № точки | X | Y |
|---------|------------|------------|
| 1 | 1003517,37 | 4329463,19 |
| 2 | 1003545,01 | 4329493,03 |
| 3 | 1003648,51 | 4329497,03 |
| 4 | 1003660,51 | 4329497,87 |
| 5 | 1003672,5 | 4329499,43 |
| 6 | 1003684,31 | 4329501,72 |
| 7 | 1003763,69 | 4329519,58 |
| 8 | 1003774,83 | 4329522,46 |
| 9 | 1003785,82 | 4329525,94 |
| 10 | 1003796,44 | 4329530,07 |
| 11 | 1004052,91 | 4329637,24 |
| 12 | 1004075,27 | 4329583,92 |
| 13 | 1004080,85 | 4329586,09 |
| 14 | 1004059,12 | 4329638,15 |
| 15 | 1004053,14 | 4329643,78 |
| 16 | 1003794,16 | 4329535,54 |
| 17 | 1003783,75 | 4329531,57 |
| 18 | 1003773,1 | 4329528,21 |
| 19 | 1003762,38 | 4329525,45 |
| 20 | 1003683,03 | 4329507,55 |
| 21 | 1003671,54 | 4329505,31 |
| 22 | 1003659,89 | 4329503,82 |
| 23 | 1003648,21 | 4329503 |
| 24 | 1003542,27 | 4329498,92 |
| 25 | 1003512,96 | 4329467,27 |
| 1 | 1003517,37 | 4329463,19 |
| 26 | 1003132,93 | 4329233,7 |

| | | |
|----|------------|------------|
| 27 | 1003165,42 | 4329247,24 |
| 28 | 1003182,3 | 4329253,41 |
| 29 | 1003199,82 | 4329258,12 |
| 30 | 1003217,64 | 4329261,24 |
| 31 | 1003235,66 | 4329262,76 |
| 32 | 1003335,34 | 4329266,58 |
| 33 | 1003375 | 4329309,39 |
| 34 | 1003370,54 | 4329313,47 |
| 35 | 1003332,6 | 4329272,48 |
| 36 | 1003235,46 | 4329268,74 |
| 37 | 1003216,91 | 4329267,19 |
| 38 | 1003198,52 | 4329263,98 |
| 39 | 1003180,57 | 4329259,14 |
| 40 | 1003163,04 | 4329252,77 |
| 41 | 1003130,64 | 4329239,26 |
| 26 | 1003132,93 | 4329233,7 |
| 42 | 1003390,96 | 4329335,52 |
| 43 | 1003395,44 | 4329331,42 |
| 44 | 1003430,62 | 4329369,51 |
| 45 | 1003426,27 | 4329373,68 |
| 42 | 1003390,96 | 4329335,52 |
| 46 | 1004090,43 | 4329547,69 |
| 47 | 1004096,04 | 4329549,83 |
| 48 | 1004084,77 | 4329576,86 |
| 49 | 1004079,06 | 4329574,71 |
| 46 | 1004090,43 | 4329547,69 |

:98633:3Y11

| № точки | X | Y |
|---------|------------|------------|
| 1 | 1004079,43 | 4329517,03 |
| 2 | 1004091,4 | 4329521,61 |
| 3 | 1004108,83 | 4329527,87 |
| 4 | 1004128,3 | 4329535,4 |
| 5 | 1004120,45 | 4329554,83 |
| 6 | 1004072,23 | 4329536,44 |
| 1 | 1004079,43 | 4329517,03 |

:98633:3Y12

| № точки | X | Y |
|---------|------------|------------|
| 1 | 1004145,4 | 4329510,18 |
| 2 | 1004116,72 | 4329498,88 |
| 3 | 1004093,22 | 4329488,79 |
| 4 | 1004094,76 | 4329484,6 |
| 5 | 1004147,59 | 4329504,35 |
| 1 | 1004145,4 | 4329510,18 |

:3Y1

| № точки | X | Y |
|---------|------------|-----------|
| 1 | 1003390,4 | 4329326 |
| 2 | 1003395,42 | 4329331,4 |

| | | |
|---|------------|------------|
| 3 | 1003390,94 | 4329335,5 |
| 4 | 1003386 | 4329330,16 |
| 1 | 1003390,4 | 4329326 |
| 5 | 1003375,02 | 4329309,41 |
| 6 | 1003377,61 | 4329312,22 |
| 7 | 1003373,2 | 4329316,39 |
| 8 | 1003370,56 | 4329313,49 |
| 5 | 1003375,02 | 4329309,41 |

:3У2

| № точки | X | Y |
|---------|------------|------------|
| 1 | 1003394,01 | 4329322,59 |
| 2 | 1003399,05 | 4329328,07 |
| 3 | 1003395,42 | 4329331,4 |
| 4 | 1003390,4 | 4329326 |
| 1 | 1003394,01 | 4329322,59 |
| 5 | 1003378,71 | 4329306,03 |
| 6 | 1003381,25 | 4329308,78 |
| 7 | 1003377,61 | 4329312,22 |
| 8 | 1003375,02 | 4329309,41 |
| 5 | 1003378,71 | 4329306,03 |

:3У3

| № точки | X | Y |
|---------|------------|------------|
| 1 | 1003405,6 | 4329311,64 |
| 2 | 1003410,87 | 4329317,25 |
| 3 | 1003402,79 | 4329324,65 |
| 4 | 1003397,65 | 4329319,15 |
| 1 | 1003405,6 | 4329311,64 |
| 5 | 1003382,36 | 4329302,68 |
| 6 | 1003390,47 | 4329295,26 |
| 7 | 1003392,85 | 4329297,81 |
| 8 | 1003384,87 | 4329305,36 |
| 5 | 1003382,36 | 4329302,68 |

:3У4

| № точки | X | Y |
|---------|------------|------------|
| 1 | 1003397,65 | 4329319,15 |
| 2 | 1003402,79 | 4329324,65 |
| 3 | 1003399,05 | 4329328,07 |
| 4 | 1003394,01 | 4329322,59 |
| 1 | 1003397,65 | 4329319,15 |
| 5 | 1003378,71 | 4329306,03 |
| 6 | 1003382,36 | 4329302,68 |
| 7 | 1003384,87 | 4329305,36 |
| 8 | 1003381,25 | 4329308,78 |
| 5 | 1003378,71 | 4329306,03 |

:3У5

| № точки | X | Y |
|---------|---|---|
|---------|---|---|

| | | |
|----|------------|------------|
| 1 | 1004209,28 | 4328239,9 |
| 2 | 1004206,53 | 4328244,11 |
| 3 | 1004200,82 | 4328240,8 |
| 4 | 1004203,5 | 4328236,61 |
| 1 | 1004209,28 | 4328239,9 |
| 5 | 1003844,56 | 4328848,41 |
| 6 | 1003841,81 | 4328852,53 |
| 7 | 1003836,13 | 4328849,3 |
| 8 | 1003838,79 | 4328845,1 |
| 5 | 1003844,56 | 4328848,41 |
| 9 | 1003818,58 | 4328833,31 |
| 10 | 1003822,56 | 4328835,65 |
| 11 | 1003819,9 | 4328839,84 |
| 12 | 1003815,74 | 4328837,56 |
| 9 | 1003818,58 | 4328833,31 |
| 13 | 1004183,3 | 4328224,89 |
| 14 | 1004187,18 | 4328227,17 |
| 15 | 1004184,5 | 4328231,36 |
| 16 | 1004180,55 | 4328229,1 |
| 13 | 1004183,3 | 4328224,89 |

:3У6

| № точки | X | Y |
|---------|------------|------------|
| 1 | 1004206,53 | 4328244,11 |
| 2 | 1004203,1 | 4328249,39 |
| 3 | 1004190,7 | 4328270,07 |
| 4 | 1004136,54 | 4328360,42 |
| 5 | 1004082,7 | 4328450,23 |
| 6 | 1003928,2 | 4328710,73 |
| 7 | 1003848,68 | 4328842,27 |
| 8 | 1003844,56 | 4328848,41 |
| 9 | 1003838,79 | 4328845,1 |
| 10 | 1003845,16 | 4328835,01 |
| 11 | 1004151,42 | 4328323,05 |
| 12 | 1004194,98 | 4328249,93 |
| 13 | 1004200,82 | 4328240,8 |
| 1 | 1004206,53 | 4328244,11 |
| 14 | 1004180,55 | 4328229,1 |
| 15 | 1004184,5 | 4328231,36 |
| 16 | 1004178,95 | 4328240,04 |
| 17 | 1004135,26 | 4328313,42 |
| 18 | 1003829,24 | 4328825,18 |
| 19 | 1003822,56 | 4328835,65 |
| 20 | 1003818,58 | 4328833,31 |
| 21 | 1003823,44 | 4328826,01 |
| 22 | 1003902,51 | 4328695,21 |
| 23 | 1004056,92 | 4328434,92 |
| 24 | 1004106,24 | 4328352,62 |
| 25 | 1004159,36 | 4328263,99 |
| 26 | 1004177,68 | 4328233,47 |

| | | |
|----|------------|-----------|
| 14 | 1004180,55 | 4328229,1 |
|----|------------|-----------|

:17083/чзү1

| № точки | X | Y |
|---------|------------|------------|
| 1 | 1004184,52 | 4328231,37 |
| 2 | 1004200,8 | 4328240,78 |
| 3 | 1004194,98 | 4328249,93 |
| 4 | 1004151,42 | 4328323,05 |
| 5 | 1003845,16 | 4328835,01 |
| 6 | 1003838,76 | 4328845,09 |
| 7 | 1003822,59 | 4328835,67 |
| 8 | 1003829,24 | 4328825,18 |
| 9 | 1004135,26 | 4328313,42 |
| 10 | 1004178,95 | 4328240,04 |
| 1 | 1004184,52 | 4328231,37 |

:17083/чзү2

| № точки | X | Y |
|---------|------------|------------|
| 1 | 1004187,21 | 4328227,18 |
| 2 | 1004203,47 | 4328236,59 |
| 3 | 1004200,8 | 4328240,78 |
| 4 | 1004184,52 | 4328231,37 |
| 1 | 1004187,21 | 4328227,18 |
| 5 | 1003822,59 | 4328835,67 |
| 6 | 1003838,76 | 4328845,09 |
| 7 | 1003836,1 | 4328849,29 |
| 8 | 1003819,93 | 4328839,85 |
| 5 | 1003822,59 | 4328835,67 |

2.3. Сведения о границах территории, применительно к которой осуществляется подготовка проекта межевания, содержащие перечень координат характерных точек таких границ в системе координат, используемой для ведения Единого государственного реестра недвижимости.

| № точки | X | Y |
|----------------|------------|------------|
| МСК 86, зона 4 | | |
| 1 | 1004056,21 | 4329645,07 |
| 2 | 1004096,04 | 4329549,83 |
| 3 | 1004119,06 | 4329558,1 |
| 4 | 1004128,95 | 4329533,77 |
| 5 | 1004106,43 | 4329524,93 |
| 6 | 1004109,64 | 4329517,25 |
| 7 | 1004138,61 | 4329528,25 |
| 8 | 1004147,59 | 4329504,35 |
| 9 | 1004094,76 | 4329484,6 |
| 10 | 1004086,23 | 4329508,35 |
| 11 | 1004093,67 | 4329511,18 |
| 12 | 1004090,53 | 4329518,7 |
| 13 | 1004080,34 | 4329514,7 |
| 14 | 1004070,77 | 4329540,19 |
| 15 | 1004041,6 | 4329609,7 |
| 16 | 1003804,05 | 4329510,43 |
| 17 | 1003792,57 | 4329506,03 |
| 18 | 1003780,69 | 4329502,23 |
| 19 | 1003768,68 | 4329499,18 |
| 20 | 1003688,42 | 4329481,07 |
| 21 | 1003675,7 | 4329478,63 |
| 22 | 1003662,74 | 4329476,92 |
| 23 | 1003649,72 | 4329476,01 |
| 24 | 1003554,48 | 4329472,32 |
| 25 | 1003447,73 | 4329357,12 |
| 26 | 1003458,71 | 4329351,85 |
| 27 | 1003457,31 | 4329343,69 |
| 28 | 1003442,01 | 4329350,95 |
| 29 | 1003344,82 | 4329245,88 |
| 30 | 1003316,25 | 4329234,98 |
| 31 | 1003320,97 | 4329231,78 |
| 32 | 1003322,49 | 4329230,57 |
| 33 | 1003326,32 | 4329227,44 |
| 34 | 1003328,29 | 4329225,89 |
| 35 | 1003329,34 | 4329224,96 |
| 36 | 1003330,17 | 4329224,2 |
| 37 | 1003333,7 | 4329220,7 |
| 38 | 1003337,08 | 4329217,43 |
| 39 | 1003344,2 | 4329209,23 |
| 40 | 1003344,43 | 4329208,92 |
| 41 | 1003344,67 | 4329208,62 |
| 42 | 1003344,9 | 4329208,3 |
| 43 | 1003345,14 | 4329208 |
| 44 | 1003345,39 | 4329207,68 |
| 45 | 1003345,63 | 4329207,38 |
| 46 | 1003345,86 | 4329207,06 |
| 47 | 1003346,1 | 4329206,76 |
| 48 | 1003346,33 | 4329206,45 |
| 49 | 1003346,47 | 4329206,17 |
| 50 | 1003346,7 | 4329205,86 |
| 51 | 1003346,93 | 4329205,56 |
| 52 | 1003347,17 | 4329205,27 |
| 53 | 1003347,42 | 4329204,99 |
| 54 | 1003347,66 | 4329204,69 |
| 55 | 1003347,77 | 4329204,38 |
| 56 | 1003348,02 | 4329204,12 |
| 57 | 1003348,26 | 4329203,81 |
| 58 | 1003348,49 | 4329203,57 |
| 59 | 1003348,61 | 4329203,23 |
| 60 | 1003348,86 | 4329202,98 |
| 61 | 1003349,09 | 4329202,67 |
| 62 | 1003349,2 | 4329202,41 |
| 63 | 1003349,46 | 4329202,11 |
| 64 | 1003349,69 | 4329201,83 |
| 65 | 1003349,8 | 4329201,58 |
| 66 | 1003350,06 | 4329201,33 |
| 67 | 1003350,17 | 4329201,06 |
| 68 | 1003350,4 | 4329200,75 |
| 69 | 1003350,64 | 4329200,5 |
| 70 | 1003350,77 | 4329200,24 |
| 71 | 1003839,42 | 4328512,08 |
| 72 | 1003839,79 | 4328511,55 |
| 73 | 1003840,13 | 4328511,03 |
| 74 | 1003840,49 | 4328510,52 |
| 75 | 1003840,86 | 4328510,06 |
| 76 | 1003841,22 | 4328509,54 |
| 77 | 1003841,57 | 4328509,01 |
| 78 | 1003841,93 | 4328508,55 |
| 79 | 1003842,29 | 4328508,1 |
| 80 | 1003842,65 | 4328507,62 |
| 81 | 1003843,01 | 4328507,15 |
| 82 | 1003843,26 | 4328506,68 |
| 83 | 1003843,6 | 4328506,28 |
| 84 | 1003843,96 | 4328505,82 |
| 85 | 1003844,32 | 4328505,41 |
| 86 | 1003844,56 | 4328505,01 |
| 87 | 1003844,92 | 4328504,58 |

| | | |
|-----|------------|------------|
| 88 | 1003845,28 | 4328504,18 |
| 89 | 1003845,52 | 4328503,77 |
| 90 | 1003845,87 | 4328503,4 |
| 91 | 1003846,21 | 4328503 |
| 92 | 1003846,47 | 4328502,63 |
| 93 | 1003846,81 | 4328502,27 |
| 94 | 1003847,07 | 4328501,9 |
| 95 | 1003847,4 | 4328501,55 |
| 96 | 1003847,66 | 4328501,25 |
| 97 | 1003847,99 | 4328500,9 |
| 98 | 1003848,23 | 4328500,57 |
| 99 | 1003848,58 | 4328500,27 |
| 100 | 1003848,82 | 4328499,96 |
| 101 | 1003849,17 | 4328499,66 |
| 102 | 1003849,41 | 4328499,37 |
| 103 | 1003851,87 | 4328497,12 |
| 104 | 1003854,53 | 4328495,12 |
| 105 | 1003857,43 | 4328493,33 |
| 106 | 1003860,4 | 4328491,8 |
| 107 | 1003863,47 | 4328490,57 |
| 108 | 1003866,63 | 4328489,62 |
| 109 | 1003869,91 | 4328488,96 |
| 110 | 1003873,17 | 4328488,6 |
| 111 | 1003876,52 | 4328488,54 |
| 112 | 1003879,85 | 4328488,75 |
| 113 | 1003883,07 | 4328489,3 |
| 114 | 1003886,38 | 4328490,09 |
| 115 | 1003889,45 | 4328491,2 |
| 116 | 1003889,88 | 4328491,32 |
| 117 | 1003890,21 | 4328491,52 |
| 118 | 1003890,65 | 4328491,7 |
| 119 | 1003890,98 | 4328491,88 |
| 120 | 1003891,41 | 4328492,06 |
| 121 | 1003891,84 | 4328492,24 |
| 122 | 1003892,27 | 4328492,41 |
| 123 | 1003892,61 | 4328492,59 |
| 124 | 1003893,04 | 4328492,83 |
| 125 | 1003893,49 | 4328493,07 |
| 126 | 1003893,92 | 4328493,3 |
| 127 | 1003894,35 | 4328493,48 |
| 128 | 1003894,78 | 4328493,72 |
| 129 | 1003895,23 | 4328493,96 |
| 130 | 1003895,65 | 4328494,26 |
| 131 | 1003896,08 | 4328494,48 |
| 132 | 1003896,63 | 4328494,71 |
| 133 | 1003897,06 | 4328495 |
| 134 | 1003897,49 | 4328495,31 |
| 135 | 1003898,04 | 4328495,55 |
| 136 | 1003898,46 | 4328495,83 |
| 137 | 1003899,01 | 4328496,12 |

| | | |
|-----|------------|------------|
| 138 | 1003899,46 | 4328496,42 |
| 139 | 1003899,98 | 4328496,76 |
| 140 | 1003900,53 | 4328497,05 |
| 141 | 1003900,95 | 4328497,35 |
| 142 | 1003901,5 | 4328497,69 |
| 143 | 1003902,05 | 4328497,98 |
| 144 | 1003902,59 | 4328498,33 |
| 145 | 1003903,15 | 4328498,63 |
| 146 | 1003903,69 | 4328498,98 |
| 147 | 1003930,87 | 4328515,65 |
| 148 | 1003946,46 | 4328575,28 |
| 149 | 1003877,48 | 4328690,23 |
| 150 | 1003873,61 | 4328687,9 |
| 151 | 1003855,85 | 4328717,68 |
| 152 | 1003859,64 | 4328719,96 |
| 153 | 1003795,95 | 4328826,06 |
| 154 | 1003858,55 | 4328862,26 |
| 155 | 1003921,36 | 4328756,64 |
| 156 | 1003929,59 | 4328761,61 |
| 157 | 1003947,35 | 4328731,82 |
| 158 | 1003939,11 | 4328726,81 |
| 159 | 1004223,54 | 4328248,18 |
| 160 | 1004163,52 | 4328213,48 |
| 161 | 1004015,58 | 4328460,08 |
| 162 | 1003953,07 | 4328475,35 |
| 163 | 1003927,71 | 4328459,76 |
| 164 | 1003927,17 | 4328459,42 |
| 165 | 1003926,62 | 4328459,07 |
| 166 | 1003926,08 | 4328458,71 |
| 167 | 1003925,54 | 4328458,38 |
| 168 | 1003924,89 | 4328458,03 |
| 169 | 1003924,35 | 4328457,67 |
| 170 | 1003923,7 | 4328457,31 |
| 171 | 1003923,16 | 4328456,97 |
| 172 | 1003922,5 | 4328456,55 |
| 173 | 1003921,85 | 4328456,22 |
| 174 | 1003921,31 | 4328455,86 |
| 175 | 1003920,67 | 4328455,47 |
| 176 | 1003920,02 | 4328455,1 |
| 177 | 1003919,36 | 4328454,75 |
| 178 | 1003918,72 | 4328454,33 |
| 179 | 1003917,95 | 4328453,98 |
| 180 | 1003917,29 | 4328453,65 |
| 181 | 1003916,65 | 4328453,22 |
| 182 | 1003915,88 | 4328452,87 |
| 183 | 1003915,24 | 4328452,47 |
| 184 | 1003914,48 | 4328452,1 |
| 185 | 1003913,81 | 4328451,74 |
| 186 | 1003913,05 | 4328451,39 |
| 187 | 1003912,28 | 4328451,03 |

| | | |
|-----|------------|------------|
| 188 | 1003911,54 | 4328450,68 |
| 189 | 1003910,78 | 4328450,28 |
| 190 | 1003910,01 | 4328449,96 |
| 191 | 1003909,25 | 4328449,61 |
| 192 | 1003908,36 | 4328449,23 |
| 193 | 1003907,6 | 4328448,87 |
| 194 | 1003906,83 | 4328448,58 |
| 195 | 1003899,81 | 4328446,09 |
| 196 | 1003892,55 | 4328444,22 |
| 197 | 1003885,11 | 4328443,05 |
| 198 | 1003877,67 | 4328442,52 |
| 199 | 1003870,17 | 4328442,69 |
| 200 | 1003862,66 | 4328443,5 |
| 201 | 1003855,33 | 4328445 |
| 202 | 1003848,18 | 4328447,17 |
| 203 | 1003841,25 | 4328449,95 |
| 204 | 1003834,62 | 4328453,34 |
| 205 | 1003832,19 | 4328454,84 |
| 206 | 1003849,71 | 4328430,25 |
| 207 | 1004026,84 | 4327218,17 |
| 208 | 1003872,01 | 4326962,92 |
| 209 | 1003785,85 | 4326942,48 |
| 210 | 1003783,29 | 4326953,64 |
| 211 | 1003780,16 | 4326967,24 |
| 212 | 1003856,08 | 4326984,85 |
| 213 | 1004000,83 | 4327223,46 |
| 214 | 1003825,83 | 4328420,73 |
| 215 | 1003377,57 | 4329051,93 |
| 216 | 1003369,49 | 4329046,1 |
| 217 | 1003319,97 | 4329115,79 |
| 218 | 1003328,06 | 4329121,59 |
| 219 | 1003287,17 | 4329179,14 |
| 220 | 1003248,81 | 4329192,35 |
| 221 | 1003216,03 | 4329186,93 |
| 222 | 1003216,41 | 4329183,97 |
| 223 | 1003179,98 | 4329177,95 |
| 224 | 1003165,54 | 4329171,93 |
| 225 | 1003164,41 | 4329174,72 |
| 226 | 1003094,84 | 4329145,69 |
| 227 | 1003096,98 | 4329140,58 |
| 228 | 1003031,49 | 4329113,19 |
| 229 | 1003029,33 | 4329118,27 |
| 230 | 1002945,9 | 4329083,4 |
| 231 | 1002933,49 | 4329113,25 |
| 232 | 1002926,94 | 4329114,96 |
| 233 | 1002920,11 | 4329117,39 |
| 234 | 1002913,59 | 4329120,47 |
| 235 | 1002907,28 | 4329124,05 |
| 236 | 1002901,28 | 4329128,2 |
| 237 | 1002895,8 | 4329132,85 |

| | | |
|-----|------------|------------|
| 238 | 1002890,64 | 4329137,95 |
| 239 | 1002885,91 | 4329143,5 |
| 240 | 1002881,83 | 4329149,4 |
| 241 | 1002878,17 | 4329155,7 |
| 242 | 1002875,06 | 4329162,23 |
| 243 | 1002861,27 | 4329195,27 |
| 244 | 1002903,7 | 4329212,98 |
| 245 | 1002905,17 | 4329209,45 |
| 246 | 1002906,84 | 4329209,95 |
| 247 | 1002908,5 | 4329210,64 |
| 248 | 1002910,36 | 4329211,44 |
| 249 | 1002912,58 | 4329212,59 |
| 250 | 1002912,67 | 4329212,41 |
| 251 | 1002915,94 | 4329213,8 |
| 252 | 1002930,02 | 4329186,23 |
| 253 | 1002941,58 | 4329158,66 |
| 254 | 1002943,79 | 4329158,06 |
| 255 | 1002946,94 | 4329157,52 |
| 256 | 1002950,19 | 4329157,26 |
| 257 | 1002953,42 | 4329157,25 |
| 258 | 1002956,64 | 4329157,57 |
| 259 | 1002959,74 | 4329158,15 |
| 260 | 1002962,93 | 4329159 |
| 261 | 1002965,89 | 4329160,11 |
| 262 | 1002996,45 | 4329172,88 |
| 263 | 1002960,62 | 4329258,47 |
| 264 | 1002970,79 | 4329262,72 |
| 265 | 1002975,41 | 4329264,65 |
| 266 | 1002976,91 | 4329265,28 |
| 267 | 1002981,53 | 4329267,2 |
| 268 | 1002987,09 | 4329269,51 |
| 269 | 1003019,11 | 4329192,64 |
| 270 | 1003163,04 | 4329252,77 |
| 271 | 1003180,57 | 4329259,14 |
| 272 | 1003198,52 | 4329263,98 |
| 273 | 1003216,91 | 4329267,19 |
| 274 | 1003235,46 | 4329268,74 |
| 275 | 1003332,6 | 4329272,48 |
| 276 | 1003542,27 | 4329498,92 |
| 277 | 1003648,21 | 4329503 |
| 278 | 1003659,89 | 4329503,82 |
| 279 | 1003671,54 | 4329505,31 |
| 280 | 1003683,03 | 4329507,55 |
| 281 | 1003762,38 | 4329525,45 |
| 282 | 1003773,1 | 4329528,21 |
| 283 | 1003783,75 | 4329531,57 |
| 284 | 1003794,16 | 4329535,54 |

2.4 Вид разрешенного использования образуемых земельных участков, предназначенных для размещения линейных объектов и объектов капитального строительства, проектируемых в составе линейного объекта, а также существующих земельных участков, занятых линейными объектами и объектами капитального строительства, входящими в состав линейных объектов, в соответствии с проектом планировки территории

Вид разрешенного использования образуемых земельных участков земель лесного фонда установлен в соответствии со статьей 25 Лесного кодекса – строительство, реконструкция, эксплуатация линейных объектов.

Вид разрешенного использования образуемых земельных участков земель запаса, земель промышленности, энергетики, транспорта, связи и земли иного специального назначения - недропользование – установлен в соответствии с классификатором видов разрешенного использования земельных участков, утвержденным приказом Федеральной службы государственной регистрации, кадастра и картографии от 10.11.2020 № П/0412 «Об утверждении классификатора видов разрешенного использования земельных участков».